500 JOOR ZÄMME
Basel und Riehen

Kultur & Freizeit in Riehen

VERANSTALTUNGSKALENDER
SEPTEMBER / OKTOBER 2022

RIEHEN
LEBENSKULTUR

INHALT

AKTUELL SEITE 2

500 JOOR ZÄMME SEITE 2
ENCHANTÉ SINGFESTIVAL RIEHEN SEITE 6

KONZERTE SEITE 11

MUSEEN UND GALERIEN SEITE 17

KUNST RAUM RIEHEN SEITE 19
MUKS MUSEUM KULTUR & SPIEL SEITE 20
FONDATION BEYELER SEITE 22
GALERIEN SEITE 25

THEATER, LESUNGEN UND VORTRÄGE SEITE 27

WEITERE VERANSTALTUNGEN SEITE 35

KINDER & FAMILIEN SEITE 37
SENIOREN & SENIORINNEN SEITE 41
DIVERSE VERANSTALTUNGEN SEITE 43

Die in diesem Kalender abgedruckten Events erhält das Kulturbüro direkt von den veranstaltenden Organisationen. Für die Korrektheit der Daten sind diese jeweils selbst verantwortlich.

EDITORIAL

Liebe Leserinnen und Leser

Wir hoffen, Sie haben schöne Sommerwochen verbracht, so dass Sie erholt in die Herbstmonate starten können. Die Veranstaltenden haben in den letzten Wochen fleissig geplant und bieten Ihnen viele attraktive Angebote in den Bereichen Freizeit und Kultur an: Vom 2. bis 4. September wird das Miteinander von Basel und Riehen anlässlich des grossen Jubiläumsfests «500 JOOR ZÄMME. Basel und Riehen» ein ganzes Wochenende zusammen auf der Bäumlihofstrasse gefeiert. Lesen Sie mehr dazu auf den folgenden Seiten und seien Sie Teil dieses einmaligen Festes.

Am Singfestival enchanté Riehen vom 16. bis 18. September stehen kulturelle Vielfalt und die Freude am Austausch, Lernen und gemeinsamen Singen im Vordergrund. Singen ist bekanntlich sehr gesund: Es stärkt unsere Abwehrkräfte, bringt den Kreislauf in Schwung und vor allem macht es glücklich. Viele Gründe, um sich für einen der Workshops anzumelden – entdecken Sie das Programm auf den nächsten Seiten.

Nun wünschen wir Ihnen viel Spass beim Stöbern und hoffen, dass Sie fündig werden.

Ihr Kulturbüro-Team

Paula Borer, Stefanie Klär, Michèle Kelch
& Sibylle Dettmann

JETZT ABONNIEREN
UND INFORMIERT BLEIBEN

mit dem Newsletter «Selection Kulturbüro». Highlights aus dem Riehener Veranstaltungskalender – aktuell, unterhaltsam und direkt in Ihre Mailbox

FR, 2. BIS SO, 4. SEPTEMBER → Bäumlihofstrasse

500 JOOR ZÄMME

Das grosse Jubiläumsfest auf der Bäumlihofstrasse

Die 500-jährige Zusammengehörigkeit von Basel und Riehen wird mit einem dreitägigen Festprogramm gebührend gefeiert. Entlang der Bäumlihofstrasse und einer 500 Meter langen Tafel werden Konzerte, Kulinarik und Attraktionen für Gross, Klein und jeden Geschmack geboten.

Vollständiges Programm: 500joorzämme.ch

ZEIT	Freitag: 16 – 02 H; Samstag: 10 – 03 H; Sonntag: 10 – 16 H
EINTRITT	Eintritt frei, Festabzeichen: CHF 10
INFO	500joorzämme.ch

500 METER LANGE TAFEL

Entlang der Festmeile auf der Bäumlihofstrasse zwischen Riehen und Basel erwartet Sie ein vielfältiges Angebot an Foodständen, Festbeizen und Bars – hier können Sie sich verpflegen, gemütlich verweilen und auf 500 JOOR ZÄMME anstossen.

RIEHEN UND BASEL ERLEBEN

Entlang der Bäumlihofstrasse wird die 500-jährige Verbindung von Riehen und Basel auf abwechslungsreiche Art und Weise inszeniert. Schreiten Sie den **Zeitstrahl** ab und erfahren Sie jede Menge Wissenswertes und Unterhaltsames aus 500 Jahren Zeitgeschehen. Stossen Sie an der **Bar Zämme Gegenenand** mit lokalen Bieren und Vertreterinnen und Vertretern der Riehener und Basler Lokalpolitik an und messen Sie sich mit ihnen. Schiessen Sie Ihr **Erinnerungsbild** in der Installation der Fachschaft Bildnerisches Gestalten des Gymnasium Bäumlihof. Geniessen Sie **ein maximal lokales Gericht**. Versuchen Sie, **mit Vereinen** ein neues Instrument zu spielen und messen Sie sich in Tempo oder Geschicklichkeit.

KINDER- & JUGENDDORF

Die jungen Gäste kommen beim Schulhaus Drei Linden auf ihre Kosten: Nachmittags kann unter Begleitung der Eltern an vielfältigen Ständen gebastelt, geschminkt und bewegt werden. Für das leibliche Wohl sorgt das Landi-Beizli mit Getränken, Kaffee für die Eltern und Glacé. Abends übernehmen die Teams der Jugendarbeit Riehen und des Jugendzentrums Eglisee und das Gelände wird zum Jugenddorf.

ÖFFNUNGSZEITEN KINDERDORF:
Freitag. 16 – 20 H; Samstag: 12 – 18 H;
Sonntag: 10 – 16 H

ÖFFNUNGSZEITEN JUGENDDORF:
Freitag ab 20 H, Samstag ab 18 H

DAS BÜHNENPROGRAMM

Freitag, 2. September – Ein fulminanter erster Abend mit deutschen Liedern, Brassmusik, Jazz, Soul vom Feinsten, Reggae und Rap – alles «made in Basel».

18 H	**Chor Gymnasium Bäumlihof & Big Bäumli Band** → Showbühne
19 H	**Offizielle Festeröffnung** → Kleine Bühne
19 H / 19.45 H	**Improvisante** → Allee / Kleine Bühne
20.30 H	**Nicole Bernegger** → Showbühne
21.45 H	**Patrick Joray Quartett** → Kleine Bühne
22.45 H	**Schwellheim** → Showbühne
0.30 H	**SKIP** → Showbühne

Samstag, 3. September – Ein Programm für Gross und Klein vom Familiennachmittag mit Jugend-Zirkus und Schüler-Rockbands über jungen Art-Rock bis zu grossen Disco-Hits und fulminantem und ultra-tanzbarem Electro-Swing.

12.30 H	**Verein Taekwondo Riehen** → Platzbühne
13 H	**Musikschule Riehen Juniors** → Kleine Bühne
14 H / 16 H	**Zirkus Basilisk** → Platzbühne
16.30 H	**Musikschule Riehen Teenagers** → Kleine Bühne
18 H	**Weird Fishes** → Showbühne
19 H / 19.45 H	**Improvisante** → Allee / Kleine Bühne
20.30 H	**Disco Experience** → Showbühne
22.30 H	**Klischée** → Showbühne

Sonntag, 4. September – Sinfonische Klänge umrahmen den grossen Festakt mit Regierungs- und Parlamentsvorsitzenden aus Riehen und Basel, gefolgt von zeitgenössischer Volksmusik, Breakdance-Tanzshow und Hörnerklang.

11 H	**Sinfonisches Blasorchester Windspiel** → Showbühne
12 H	**Grosser Festakt 500 JOOR ZÄMME** → Showbühne
12.30 H / 14 H	**SULP & Seraina Clark** → Kleine Bühne
13.15 H	**Tanzschule Special Elements** → Showbühne
15 H	**Posaunenchor CVJM Riehen** → Showbühne

Workshop-Anmeldung auf enchante-riehen.ch

FR, 16. BIS SO, 18. SEPTEMBER → Riehen Dorf

SINGFESTIVAL ENCHANTÉ RIEHEN 2022

Workshops, Offenes Singen, Konzerte und Austausch

Tolle Stimmen, herzlicher Austausch und eindrückliche Performances der internationalen Workshopleitenden mit ihren Formationen: So ist «enchanté» 2020 gestartet. Nun steht vom Freitag, 16. bis Sonntag, 18. September 2022 die zweite Ausgabe des Singfestivals an, und das OK und die musikalische Leiterin Sarah Hänggi, die Künstlerinnen und Künstler und Helferteams können es kaum erwarten, Riehen ein Wochenende wieder zum Klingen zu bringen!

ZEIT Fr, 16. bis So, 18. September 2022
EINTRITT CHF 100, Kinderworkshop: CHF 15
Konzerte CHF 30 / 25 (Schüler/AHV/IV)
INFO enchante-riehen.ch

DIE WORKSHOPS → Fr, 16. bis So, 18. September

Tauchen Sie in den thematischen Workshops an drei Tagen tief in eine stilistische Gesangsrichtung ein und lernen Sie die Künstlerinnen und Künstler hautnah kennen.

KLANG-KÖRPER: NATURJODEL

Jodlerin **Simone Felber** (CH) führt an Urton und Jodel heran.

POP VOCAL PAINTING: VOM KONZEPT ZUM KONZERT*

Ein energiegeladener Pop-Improvisationsworkshop mit **Merel Martens** (NL) und **MAZE Voices** (NL).

RENAISSANCE-IMPROVISATION

Das **La Cetra Vokalensemble** (CH) führt in die Welt der schriftlosen Musik der Renaissance ein.

FINNISH VOCAL FOLK HOP*

Eintauchen mit der finnischen Vocal-Band **Tuuletar** (FIN) in alte nordische Gesänge, Improvisation, Atmung, Bewegung und Harmonien.

KINDERWORKSHOP: SOMMERAUSFLUG

Samstag, 17. September, 14 bis 17 H: Singen, tanzen und spielen mit Gesangspädagogin **Madeline Engelsmann**.
Alter: Ab erstem Kindergarten.

Beim **WORKSHOPKONZERT** am Sonntag, 18. September im Landgasthof zeigen die Teilnehmenden, was sie in ihren jeweiligen Workshops zusammen erarbeitet haben. 14 H, Eintritt frei.

*Kurssprache: Englisch

Workshop-Anmeldung auf enchante-riehen.ch

KONZERTE

FR, 16. SEPTEMBER, 20 H → Dorfkirche Riehen

HEDI DRESCHT (CH)**/LA CETRA VOKALENSEMBLE** (CH)

Das **Duo Hedi drescht** mit Simone Felber und Lukas Gernet spielt melancholische, kritische, luftige und leichte Kompositionen zwischen Liedduo und Jodellied.

Das **La Cetra Vokalensemble** improvisiert mehrstimmig und nimmt das Publikum in die Aufführungspraktiken und die Zeit der Renaissancemusik mit.

SA, 17. SEPTEMBER, 20 H → Landgasthof Riehen

MAZE VOICES (NL) **/ TUULETA**R (FIN)

Angeleitet von **Merel Martens** präsentieren **MAZE Voices** mit 20 Stimmen Pop-Improvisationen und tolle Arrangements bekannter Songs.

Ein A-Cappella Feuerwerk! Seit zehn Jahren verzaubern die vier Sängerinnen von **Tuuletar** das Publikum weltweit mit ihrem ‹Vocal Folk Hop›!

DER DORFPLATZ

FR, 16. SEPTEMBER, 16 BIS 19 H UND
SA, 17. SEPTEMBER 10 BIS 19 H → Dorfplatz Riehen

FREILUFTSTUDIO MIT LEO HOFMANN (CH)**,**
FESTIVALCAFÉ UND INFOSTAND

Komponist und Klangkünstler Leo Hofmann lädt ins musikalische (Mitmach-)Freiluftstudio. Während dem Festival erarbeitet er ein Hörspiel mit Klängen aus Wind, Wetter, Menschen, Stimmen, Vögeln und Verkehr. Die Arbeit am Stück kann live mitverfolgt werden. Neben dem Freiluftstudio gibt es beim Festivalcafé und Infostand Kaffee und Snacks, Tickets für die Abendkonzerte und alle Informationen zum Festival.

SA, 17. SEPTEMBER, 16 BIS 17.30 H → Dorfplatz Riehen

OFFENES SINGEN

Der Jugendchor Passeri, der Jugendchor Beider Basel und der Basler Beizenchor laden zum gemeinsamen mehrstimmigen Singen auf dem Dorfplatz ein. Alle Interessierten sind eingeladen zum Mitsingen, Mitsummen, Mitwippen – oder nur zum Zuhören.

ZEIT	Fr, 16. bis So, 18. September 2022
EINTRITT	Konzerte CHF 30 / 25 (Schüler/AHV/IV)
INFO	enchante-riehen.ch

EVENTS
IN RIEHEN
So bleiben Sie informiert.

www.riehenevents.ch

Der Online-Veranstaltungskalender für Kultur, Freizeit und Sport in Riehen.

Aktuell, übersichtlich und informativ.

kulturbüro riehen

RIEHEN
LEBENSKULTUR

Konzerte & Festivals

KONZERTE & FESTIVALS

9. SEPTEMBER	**FAREWELL TO WHISKEY** 19 H, Haus der Vereine, Kellertheater
10. SEPTEMBER	**PASTORALE WEITEN** 19 H, Landgasthof Riehen
23. – 25. SEPT.	**OPER IM PARK** 19 H, Reithalle Wenkenhof
25. SEPTEMBER	**ZITHERKONZERT** 15 H, Haus der Vereine, Lüschersaal
	PHILHARMONISCHES ORCHESTER RIEHEN, HERBSTKONZERT 17 H, Landgasthof Riehen
7. OKTOBER	**NEW ORLEANS DREAMS** 19 H, Haus der Vereine, Kellertheater
30. OKTOBER	**30 JAHRE ORGELFESTIVAL ST. FRANZISKUS RIEHEN** 17 H, St. Franziskuskirche
	SCHUBERTIADE RIEHEN 1. KONZERT 17 H, Dorfkirche Riehen

FR, 9. SEPTEMBER → Haus der Vereine

FAREWELL TO WHISKEY

Bumperniggel Session

Die vier Musiker von «Farewell to Whiskey» verbreiten mit Fiddle, Whistle, Bouzouki, Bodhran, Pipe and Clarinet irische Pubathmosphäre. Jigs and Reels, Songs and Hornpipes – da fühlt man sich wie in «jolly good Ireland»!

ZEIT 19 H
EINTRITT Freier Eintritt / Kollekte
INFO eventfrog.ch/whisky

SA, 10. SEPTEMBER → Landgasthof Riehen

PASTORALE WEITEN

Malwina Sosnowski und das Kammerorchester K65

Die gefeierte Schweizer Geigerin Malwina Sosnowski spielt zum ersten Mal mit dem Kammerorchester K65 und das in ihrem Heimatort Riehen. Das Programm verspricht Klangweiten mit zwei der gefragtesten Werken von Ludwig van Beethoven. Gespielt wird das Violinkonzert Op. 61 und die Sinfonie Nr. 6 Pastorale. Op. 68. Das Kammerorchester 65 aus Wettingen (Aargau) hat sich auf Beethovens Sinfonien spezialisiert und mit Spannung darf man auch Sosnowskis Interpretation des anspruchsvollen und epischen Violinkonzerts erwarten!

ZEIT 19 H
EINTRITT CHF 35 / 30 (Erwachsene),
CHF 20 (Jugendliche in Ausbildung),
Kinder bis 10 Jahre gratis
INFO k65.ch

FR BIS SO, 23.– 25. SEPTEMBER → Reithalle Wenkenhof

OPER IM PARK

L´étoile – Das Horoskop des Königs

Ohnmacht eines Tyrannen: Chabrier´s *Opera buffa* mit Hintersinn. Der tyrannische König Ouf I. erfährt von seinem Hofastrologen, dass sein letztes Stündlein schlagen wird, sobald der Mann, den er zum Tode verurteilt hat, stirbt. Der Verurteilte liebt wiederum die Prinzessin, die der König heiraten will. Die Grundlage für ein grosses, komödiantisches Durcheinander und für raffinierte, witzige Musik ist gegeben. Junge Musikschaffende aus der Region bieten lustvolles Musiktheater auf der Bühne in Riehens schönstem Park!

ZEIT 19 H
EINTRITT CHF 100 / 70 / 40
INFO oper-im-park.ch

SO, 25. SEPTEMBER → Haus der Vereine, Lüschersaal

ZITHERKONZERT

Konzertzitherorchester Riehen – Basel

Bis zu 42 Saiten und vier verschiedene Stimmungen haben die Instrumente, auf denen das Konzertzitherorchester Riehen – Basel spielt. Zu hören sind klassische Werke, Märsche und Tanzmusik von Komponisten wie Strauss, Stamitz und Waldteufel. Das Orchester wird dabei vom berühmten Zithersolisten Tomy Temerson aus Hanau (D) dirigiert.

ZEIT 15 H
EINTRITT Eintritt frei / Kollekte zur Unkosteneckung
INFO riehenevents.ch

SO, 25. SEPTEMBER → Landgasthof Riehen

HERBSTKONZERT

Philharmonisches Orchester Riehen

Das Herbstkonzert des Philharmonischen Orchesters Riehen steht ganz im Zeichen des Abschieds von Dirigent Jan Sosinski, der den Taktstock am Ende des Konzertes an seinen Nachfolger übergeben wird. Hauptwerk ist das Klavierkonzert in e-moll von F. Chopin. Solist ist der Pianist Reto Reichenbach und eröffnet wird der Abend mit der Uraufführung des Sosinski gewidmeten Werkes «Farewell» von A. Sloendregt, dem Fagottist und Leiter der Bläserproben. Zum Abschluss erklingt die 2. Ungarische Rhapsodie von F. Liszt.

ZEIT 17 H
EINTRITT CHF 25 / 35 (VVK); CHF 30 / 40 (Abendkasse); Jugendliche bis 16 gratis, über 16 in Ausbildung zum halben Preis
INFO phil-orchester-riehen.ch

FR, 7. OKTOBER → Haus der Vereine, Kellertheater

NEW ORLEANS DREAMS

Bumperniggel Session

Die New Orleans Dreams kommen wieder nach Riehen und spielen Jazz im New Orleans Stil – spontan mit viel Freude und Leidenschaft.

ZEIT 19 H
EINTRITT Freier Eintritt / Kollekte
INFO eventfrog.ch/dreams

SO, 30. OKTOBER → St. Franziskuskirche

30 JAHRE ORGELFESTIVAL ST. FRANZISKUS RIEHEN

Verein Freunde der Kirchenmusik zu St. Franziskus Riehen

Das Orgelfestival St. Franziskus feiert dieses Jahr sein 30-jähriges Bestehen und tut dies mit einem tollen musikalischen Programm. Den Auftakt ins Jubiläumsjahr des Riehener Orgelfestivals macht das Ensemble «BachWerk-Vokal Salzburg» mit dem Chorkonzert-Programm «Lachen und Weinen zu jeglicher Stunde».

ZEIT 17 H
EINTRITT Freiwillige Kollekte
INFO stfranziskus-riehen.ch

SO, 30. OKTOBER → Dorfkirche Riehen

SCHUBERTIADE RIEHEN 1. KONZERT

Connaissez-vous Basel

Der renommierte deutsche Bassbariton Hanno Müller-Brachmann singt Schuberts Winterreise, begleitet von Jan Schultsz am Hammerklavier (1823).

ZEIT 17 H
EINTRITT CHF 42 / 35 / 18
INFO schubertiaderiehen.ch

MUSEEN & GALERIEN

BIS 9. OKTOBER	**MONDRIAN EVOLUTION** Fondation Beyeler
3. SEPTEMBER	**COLOURS OF NATURE** 11.15 H, MUKS Museum Kultur & Spiel
4. SEPTEMBER	**DROP IN UND MACH MIT…** 14 H, MUKS Museum Kultur & Spiel
7. SEPTEMBER	**DIE MUSEUMSBANDE** 14 H, MUKS Museum Kultur & Spiel
	«SOUND GARDEN» MIT HAWAIIAN MEMORIES 18 H, Fondation Beyeler
10. SEPTEMBER	**UNTERWEGS MIT DEM BINATIONALEN RANGERDIENST** 14 H, MUKS Museum Kultur & Spiel
16. SEPTEMBER	**«FRIDAY BEYELER»** jeweils Freitag 18 H, Fondation Beyeler
	GEORG FREULER 19 H, Kunst Raum Riehen
18. SEPTEMBER	**VIELFALT VERRÜCKTER VISIONEN** 11.15 H, MUKS Museum Kultur & Spiel
21. SEPTEMBER	**DIE MUSEUMSBANDE** 14 H, MUKS Museum Kultur & Spiel
19. – 22. OKT.	**BAU MIT!** 11 H, MUKS Museum Kultur & Spiel
23. OKTOBER	**RÄUBER** 11 H, MUKS Museum Kultur & Spiel

Bild Seite 13: Piet Mondrian, Mühle bei Sonnenschein, 1908
Öl auf Leinwand, 114,8 x 87 cm
Kunstmuseum Den Haag, Niederlande, Vermächtnis Salomon B. Slijper;
Restaurierung mithilfe finanzieller Unterstützung von American Express
© 2022 Mondrian/Holtzman Trust
Foto: Kunstmuseum Den Haag

AB SA, 17. SEPTEMBER → Kunst Raum Riehen

GEORG FREULER

Augenblick und Wahrhaftigkeit

Foto: © Georg Freuler

Die von Kiki Seiler-Michalitsi kuratierte Herbstausstellung im Kunst Raum Riehen ist dem 1938 in Basel geborenen, in Riehen lebenden Fotografen Georg Freuler gewidmet. Georg Freuler besuchte die Kunstgewerbeschule Basel, widmete sich der Schweizer Fotografie des 20. Jahrhunderts und wurde selbst zu einer Fotolegende. Seit mehr als 60 Jahren ist er mit seiner Kamera unterwegs und wurde zum Meister der «sozialen Fotografie», wie er seinen Fotorealismus nennt. Dabei fing er die von der Gesellschaft Ausgestossenen, an deren Rändern Lebenden, in oft skurril anmutender Umgebung ein, bannte die menschliche Existenz in den Armen- und Elendsvierteln der Welt schonungslos und dennoch voller Menschlichkeit auf Fotopapier.

In New York oder Amsterdam, in Hamburg oder Zürich / Letten, in öden Industrievororten, in den Kneipen Basels. Die Ausstellung zeigt eine Auswahl seiner legendären Schwarz-Weiss Fotografien – Momentaufnahmen und Zeitdokumente.

ZEIT	Mi bis Fr: 13 – 18 H; Sa / So: 11 – 18 H Vernissage: Freitag, 16. September, 19 H
EINTRITT	Eintritt frei
INFO	kunstraumriehen.ch

AB SO, 23. OKTOBER → MUKS Museum Kultur & Spiel

RÄUBER

Eine atmosphärische Ausstellung für Kinder und Erwachsene

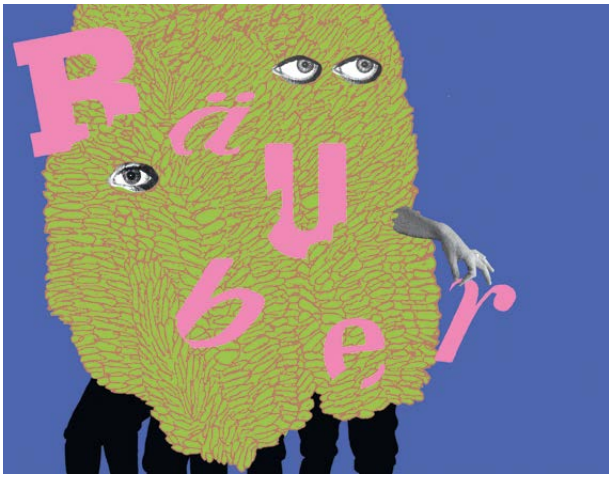

Jede kennt sie – so ziemlich jeder mag sie. Räuberinnen und Räuber sind in Kindergeschichten allgegenwärtig und beliebt. Was fasziniert uns an diesen Figuren, die sich verhalten, als ob es für sie keine Regeln gibt und trotzdem (oder gerade deswegen) unsere Sympathie wecken? Harmlos sind sie deswegen aber noch lange nicht. Auch sind nicht alle gleich geschickt, mutig oder erfolgreich. Ihre räuberischen Motivationen und Methoden unterscheiden sich und meist gibt es nur in den Geschichten ein glückliches Ende für sie. In der Ausstellung begegnest du alten Bekannten und lernst neue Räuberfiguren kennen, stösst auf erfundene wie auf echte Raubzüge in ausgedachten Wäldern sowie an Orten in und um Riehen.

Ebenfalls kannst du im Museumshof entdecken, wo die wilden Räuber wohnen. Es sind Verstecke und Behausungen für Räuberinnen und Räuber, die im Rahmen des «Bau Mit»-Projekts durch viele fleissige Kinderhände entstanden sind. Diese werden an der Vernissage am 23. Oktober feierlich eröffnet.

ZEIT Mi bis Mo: 11 – 17H
EINTRITT CHF 10 (Erwachsene),
CHF 6 (16 bis 25 Jahre),
für Kinder Eintritt frei
INFO muks.ch

DI, 4. – SA, 22. OKTOBER → MUKS Museum Kultur & Spiel

«BAU MIT»

Mitmachprojekt zur Herbstausstellung «Räuber» im MUKS

Akkubohrer, Holz, Säge, Farbeimer, feine Tapeten und viele Ideen: Im Museumshof entstehen Verstecke und Behausungen für Räuberinnen und Räuber. Wie die aussehen, entscheidest du mit vielen anderen Mitbauerinnen und Mitbauern. Denn an elf Bauterminen sind Gross und Klein eingeladen, zu planen und vor allem zu bauen, dekorieren und zu malen. Wer nicht nur bauen möchte, kann auch an einem Ausstellungstext zu den Bauwerken mitschreiben, Teppiche knüpfen oder mit der Videokamera das Projekt dokumentieren. Gebaut wird bei jedem Wetter, darum empfehlen wir wetterfeste Kleidung, die dreckig werden darf. Wir bieten Getränke und kleine Snacks an. Wenn du über Mittag bleibst, bring dein Essen mit! Einsteigen kannst du an jedem Termin. Am 23. Oktober werden die entstandenen Verstecke und Behausungen im Rahmen der Vernissage für die Sonderausstellung «Räuber» feierlich eröffnet.

ZEIT Di bis Fr: 4. – 7. Oktober, 11 – 16 H
Mo bis Fr: 10. – 14. Oktober, 11 – 16 H
Mi und Sa, 19. und 22. Oktober, 14 – 17 H
EINTRITT Eintritt frei, Reservation erwünscht:
+41 61 646 81 00, muks@riehen.ch
Für Gross und Klein ab 10 Jahren. Wer jünger ist, bringt einen Erwachsenen zur Unterstützung mit. Das Projekt wird unterstützt von der Abteilung Kultur Basel-Stadt.

WEITERE VERANSTALTUNGEN IM MUKS:

SA, 3. SEPT. Colours of nature
SO, 4. SEPT. Drop in und mach mit ...
MI, 7. SEPT. Die Museumsbande
SA, 10. SEPT. Unterwegs mit dem binationalen Rangerdienst
SO, 18. SEPT. Vielfalt verrückter Visionen
MI, 21. SEPT. Die Museumsbande

ZEIT gemäss Eventinfos
EINTRITT gemäss Eventinfos
INFO muks.ch

BIS SO, 9. OKTOBER → Fondation Beyeler

MONDRIAN EVOLUTION

Fondation Beyeler

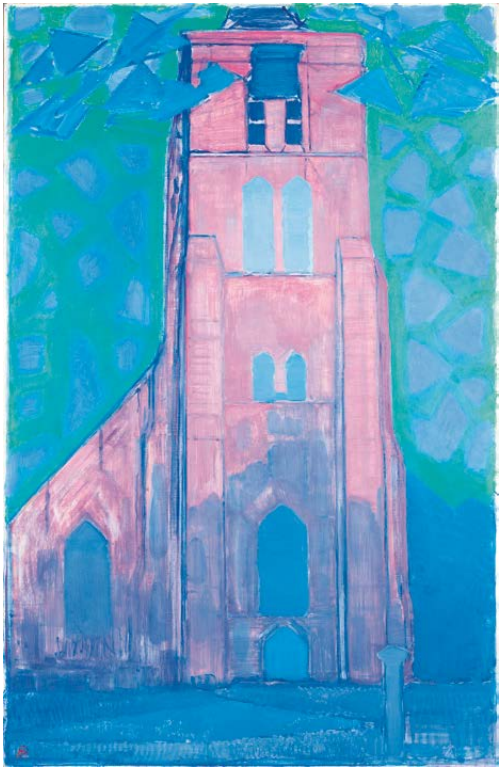

Piet Mondrian, Kirchturm in Domburg, 1911. Öl auf Leinwand, 114 × 75 cm, Kunstmuseum Den Haag, Niederlande, Vermächtnis Salomon B. Slijper, © 2022 Mondrian/Holtzman Trust. Foto: Kunstmuseum Den Haag

Als einer der bedeutendsten und vielseitigsten Künstler der Avantgarde hat Mondrian die Entwicklung der Malerei von der Figuration zur Abstraktion massgeblich geprägt. Anhand von 89 Werken aus privaten und öffentlichen Sammlungen in Europa und den USA zeichnet «Mondrian Evolution» die beeindruckende Wandlung des Künstlers vom Landschaftsmaler des 19. Jahrhunderts zu einem der führenden Protagonisten der Moderne. Die Ausstellung bietet die seltene Gelegenheit, Mondrian, der nicht nur die Kunst des 20. Jahrhunderts, sondern auch weitere Bereiche wie Design, Architektur, Mode und Popkultur wesentlich beeinflusste, auf eine neue Weise zu entdecken.

ZEIT Mo bis So: 10 – 18 H, Mi: 10 – 20 H
EINTRITT CHF 25 / 20
INFO fondationbeyeler.ch/ausstellungen

MI, 7. SEPTEMBER → Pavillon im Berower Park

SOUND GARDEN

Tolle Sounds und schöne Sommerabende im Berower Park

Während der warmen Sommermonate lud der «Sound Garden» jeden Mittwoch ein, den Abend im musikalischem Ambiente entspannt im Museumspark ausklingen zu lassen. Die letzte Ausgabe bestreitet eine echte Kultformation. Zwar änderten sich Lineup und Bandname über die Jahre, der unverwechselbare Klang der Hawaiigitarre blieb aber stets das Markenzeichen der «Hulas». Heute heisst die Hausband des Basler Hula Clubs «Hawaiian Memories» und ihr Spektrum reicht von hawaiianischen Liedern über Schlager bis zu Stücken, die vom Rock 'n' Roll beeinflusst sind. Die «Hawaiians mit Basler Wurzeln» werden euch mit ihrer Spielfreude und positiven Vibes begeistern, so viel ist sicher!

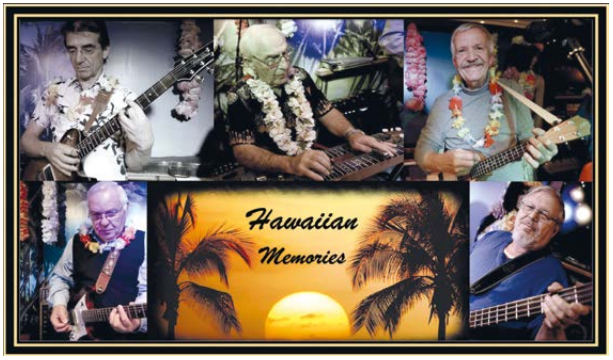

ZEIT 18 – 20 H
EINTRITT Eintritt frei
INFO fondationbeyeler.ch

AB FR, 16. SEPTEMBER → Fondation Beyeler

FRIDAY BEYELER

«I Hear a New World – 14 Miaows of the Future»

Anlässlich des 25-jährigen Bestehens lädt die Fondation ab dem 16. September freitags zum «Friday Beyeler» ein. Dabei verwandeln Studierende und Lehrende des Instituts Kunst Gender Natur der Hochschule für Gestaltung und Kunst FHNW Basel unter dem Titel «I Hear a New World – 14 Miaows of the Future» das Museumsfoyer in eine kreative Plattform für zeitgenössische Kunst. Performances, Filme, Talks, Musik, Poesie und Tanz – jeder Freitagabend ist wie ein Mikro-Performance-Festival konzipiert und führt verschiedene Kunstformen aus einem Vierteljahrhundert Fondation Beyeler zusammen, um darüber nachzudenken, was wir mit Hilfe der Kunst schätzen und schützen können. Die «Friday Beyeler» sind im Museumseintritt inbegriffen. Die Ausstellungen, der Park und das Restaurant freitags jeweils bis 22 Uhr geöffnet, die Performances sind fortlaufend und können jederzeit besucht werden.

WEITERE DATEN:

Freitags, 23.9. / 30.9. / 7.10. / 14.10. / 21.10. / 28.10.

ZEIT 10 – 22 H
EINTRITT Museumseintritt
INFO fondationbeyeler.ch/ticketsa

GALERIEN

GALERIE MOLLWO → Gartengasse 10

BIS 11. SEPTEMBER **SOMMERACCROCHAGE** mit Künstlerinnen und Künstlern der Galerie

AB 18. SEPTEMBER **DANIEL CHIQUET** – Stahlskulpturen und Reliefs

INFO Mi bis So: 14 – 18 H
mollwo.ch

KÜNSTLERHAUS CLAIRE OCHSNER → Baselstrasse 88

BIS 30. OKTOBER **«FABELWESEN»**
Claire Ochsner zeigt farbige, luftige windbewegte Skulpturen, Mobiles und Bilder.

INFO Mi bis So: 11 – 18.30 H,
Führungen und Apéros auf Anfrage: 061 641 10 20, kuenstlerhaus@claire-ochsner.ch, claire-ochsner.ch

GALERIE LILIAN ANDRÉE → Gartengasse 12

BIS 13. NOVEMBER **MATTHIAS HOLLÄNDER, FOTOGRAFIE**
Interessanter Einblick in Holländers fotografisches Schaffen.

INFO
Mi bis Fr: 13 – 18 H
Sa: 11 – 17 H und So: 13 – 16 H
061 641 09 09,
galerie-lilianandree.ch

GALERIE HENZE & KETTERER & TRIEBOLD
→ Wettsteinstrasse 4

Drei Dauerausstellungen:
Expressionismus –Insbesondere Ernst Ludwig Kirchner
George Grosz in Amerika – Eine ganz grosse Liebe
XXL Grossformatige Werke der Moderne und Gegenwart

INFO
Di bis Fr: 10 – 12 H,
14 – 18 H, Sa: 10 – 16 H,
henze-ketterer.ch

Theater, Lesungen & Vorträge

THEATER, LESUNGEN & VORTRÄGE

1.– 24. SEPT.	**EX/EX THEATER: 7000 GULDEN** 20 H, MUKS Museum Kultur & Spiel Weitere Daten: 1. / 2. / 3. / 4. September, 20 H; 8. / 9. / 10. / 11. / 15. / 16. / 17.* / 18. / 22. / 24. September, 19.30 H
7. SEPTEMBER	**BASEL UND RIEHEN. EINE GEMEINSAME GESCHICHTE** 20 H, Haus der Vereine, Kellertheater
10. SEPTEMBER	**UNTERWEGS MIT DEM BINATIONALEN RANGERDIENST** 14 H, MUKS - Museum Kultur & Spiel Riehen
22. SEPTEMBER	**FRANK HEER «ALICE»** 20 H, Haus der Vereine, Kellertheater
24. SEPTEMBER	**BESONDERE BÄUME IN RIEHEN** 14 H, Mohrhaldenanlage
29. SEPTEMBER	**HISTORISCHE FÜHRUNG IM PARK DER FONDATION BEYELER** 17 H, Beyeler Restaurant im Park
20. OKTOBER	**PETER GISI «MUTTERS KRIEG»** 20 H, Haus der Vereine, Kellertheater
27. OKTOBER	**KRIMI-CLUB** 19 H, Bibliothek Dorf
28. OKTOBER	**«SEI LIEB ZU MEINER FRAU» VON RENÉ HEINERSDORFF** 20 H, Kammertheater Riehen

DO, 1. – SA, 24. SEPTEMBER → MUKS Museum Kultur & Spiel

EX/EX THEATER: 7000 GULDEN

Ein Theaterspaziergang in Riehen zum 500 Jahre alten Deal

Anlässlich des 500 Jahre Jubiläums «Riehen und Basel» wird eine Influencerin nach Riehen geschickt. Sie soll herausfinden, wer hier in den letzten 500 Jahren «The Most Important Person» war. Unterwegs trifft sie berühmte Persönlichkeiten und stellt die entscheidende Frage: Wer war wirklich wichtig für Riehen? Wer hat das heutige Riehen geprägt? Wer erhält die Krone? War es tatsächlich Herr Wettstein? Oder vielleicht Frau Falkner, Frau Bindschedler oder Herr Wenk? Nicht immer trifft die Influencerin die richtigen Leute; und diejenigen, die sie trifft, haben ganz anderes zu erzählen. So erfährt man, wie die Menschen in Riehen gelebt haben, was sie bewegt und stellt sich die Frage, wer auf den Sockel der Erinnerung gehört und wen man vom Sockel stossen kann.

VORSTELLUNGSDATEN:

1. / 2. / 3. / 4. September: 20 H; 8. / 9. / 10. / 11. / 15. / 16. / 17.* / 18. / 22. / 24. September: 19.30 H

* Die Vorstellung vom 17.9.2022 wird in Gebärdensprache übersetzt. Hörende sind ebenfalls willkommen.

Spiel: Simone Haering, Nathalina Muggli, Erich Hufschmid
Musik: Ueli Mühlsteph, Sandra Kirchhofer
Kostüm: Eva Butzkies
Regie und Text: Sasha Mazzotti
Dramaturgie und Text: Barbara Rettenmund
Produktionsleitung, Bühne, Technik: Heini Weber

ZEIT	20 H
EINTRITT	CHF 50 / 35 / 20 je nach Verdienst
INFO	exex.ch

MI, 7. SEPTEMBER → Bibliothek Dorf

BASEL UND RIEHEN. EINE GEMEINSAME GESCHICHTE.

Eine Veranstaltung mit Stefan Hess

Zum Jubiläum ‹500 Joor Zämme› ist eine Publikation erschienen, die das nicht immer spannungsfreie Verhältnis zwischen Basel und Riehen seit 1522 aus unterschiedlicher Perspektive beleuchtet. Der Herausgeber Stefan Hess gibt dazu Auskunft und in einem anschliessenden Quiz gibt es ein Exemplar des Buchs zu gewinnen.

ZEIT 19 H
EINTRITT Eintritt frei
bibliothek-riehen.ch

SA, 10. SEPTEMBER → MUKS – Museum Kultur & Spiel

UNTERWEGS MIT DEM BINATIONALEN RANGERDIENST

«Riehen à point»-Führung und Exkursion

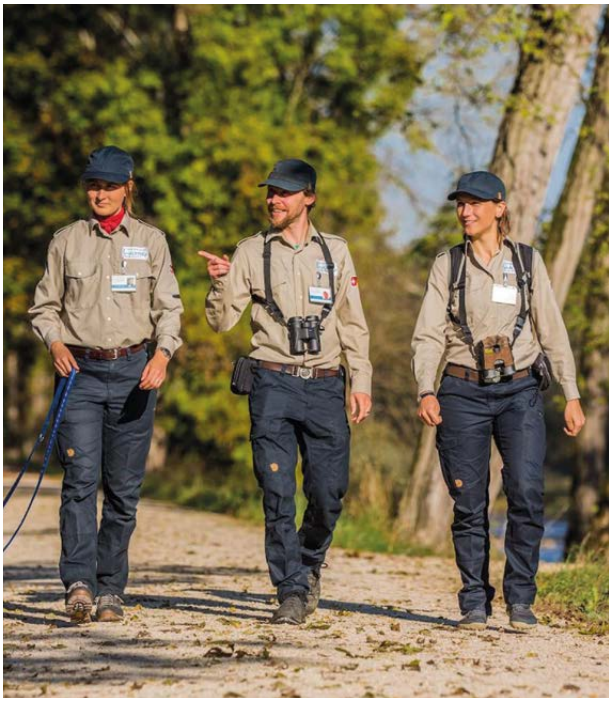

Bild: Rangerdienst, Foto: K. Meller

Der Rangerdienst Landschaftspark Wiese hat es in die Ausstellung im MUKS geschafft. Miriam Cohn erklärt Ihnen im Museum weshalb, und Sie begleiten anschliessend eine Rangerin in den Landschaftspark Wiese. In der Natur erfahren Sie mehr zur Arbeit der Ranger und zum grenzüberschreitenden Landschaftspark mit seinen vielfältigen Aufgaben zwischen Erholung, Landwirtschaft und Trinkwasserschutz.

Diese Führung ist eine Zusammenarbeit des MUKS mit dem binationalen Rangerdienst und dem Kulturbüro Riehen. Für Gross & Klein ab 10 Jahren.

ZEIT 14 H, Treffpunkt: MUKS, Baselstrasse 34
EINTRITT CHF 10 (Erwachsene) / CHF 5 (bis 16 Jahre)
Anmeldung: kulturbuero@riehen.ch

DO, 22. SEPTEMBER → Haus der Vereine, Kellertheater

FRANK HEER: «ALICE»

Musikalische Lesung im Rahmen der ARENA Riehen

Max Rossmann ist Lokaljournalist bei einer konservativen Regionalzeitung, in der die männlichen Ressortleiter wie kleine Könige residieren. Bei einem Konzertbesuch lernt er Alice kennen, die Sängerin auf der kleinen Bühne, die ihn mit ihrer Stimme zu Tränen rührt. Eine vertrackte Liebesbeziehung beginnt.

Frank Heer hat mit «Alice» (Limmatverlag, Zürich 2022) eine Liebesgeschichte, einen Krimi und ein Zeitdokument aus den 1970er-Jahren verfasst, und es ist dabei ein erfreuliches Stück Schweizer Literatur entstanden. Begleitet wird Heer bei seiner Lesung von einem Schlagzeuger und einem Kassettenrecorder. Eine musikalische Lesung erwartet Sie!

ZEIT 20 H
EINTRITT CHF 15, ARENA-Mitglieder frei
INFO arena-riehen.ch

SA, 24. SEPTEMBER → Mohrhaldenanlage

BESONDERE BÄUME IN RIEHEN

«Riehen à point»-Führung und Exkursion

Auf einem Rundgang durch das Dorf besuchen wir Bäume, die auf die eine oder andere Weise speziell sind und es daher verdienen, näher betrachtet zu werden. Es stellen sich die Fragen, ob sie im wahrsten Sinne des Wortes einzigartig in Riehen sind, oder ob es eine besondere Geschichte in ihrem Leben gibt. Bäumig wird dieser Rundgang allemal, lassen Sie sich überraschen.

ZEIT 14 H, Treffpunkt: MUKS
EINTRITT CHF 10 (Erwachsene) /
CHF 5 (bis 16 Jahre)
Anmeldung: kulturbuero@riehen.ch

DO, 29. SEPTEMBER → Beyeler Restaurant im Park

HISTORISCHE FÜHRUNG IM PARK DER FONDATION BEYELER

Geführter Rundgang durch die eindrückliche Parkanlage

Jochen Wiede, Kurator der Sonderausstellung «Bäume in Basel. Das Grün im urbanen Wandel», führt persönlich durch die eindrückliche Parkanlage der Fondation Beyeler in Riehen. Als Garten- und Landschaftsarchitekt ist er seit 1994 im Projektteam von Renzo Piano für diese Parkanlagen engagiert.

ZEIT 17 H
EINTRITT CHF 10 / 7
INFO mkk.ch

DO, 20. OKTOBER → Haus der Vereine, Kellertheater

PETER GISI «MUTTERS KRIEG»

Lesung im Rahmen der ARENA Riehen

In seinem Romandebüt «Mutters Krieg» (Lenos Verlag) begibt sich der Basler Autor auf die Reise in die Kindheit seiner Mutter in Java. Er versucht ihre emotionale Abwesenheit zu verstehen. Die Erlebnisse während des 2. Weltkriegs prägen die Mutter und machen gleichzeitig den Sohn krank. Trotzdem ist «Mutters Krieg» nicht einfach ein tristes Buch. Es lebt, wie Alfred Schlienger schreibt: «Von einer erstaunlichen Widerstandsfähigkeit und der berührenden Kraft der Imagination und der Bilder».

ZEIT 20 H
EINTRITT CHF 15 / Mitglieder der ARENA freier Eintritt
INFO arena-riehen.ch

DO, 27. OKTOBER → Bibliothek Dorf

KRIMI-CLUB

Bibliothek Riehen

Der Krimi-Club für alle! Lassen Sie sich inspirieren: Wir stellen Krimi- und Thriller-Neuheiten vor und bringen Ihnen unsere Lieblingsbücher näher.

ZEIT 19 H
EINTRITT Eintritt frei
INFO bibliothek-riehen.ch

FR, 28. OKTOBER → Kammertheater Riehen

«SEI LIEB ZU MEINER FRAU»

Kammertheater Riehen

Die spritzige und temporeiche Komödie von René Heinersdorff wirkt durch überraschende Wendungen und ein unerwartetes Ende. Die obligaten Verwirrungen, welche das Fremdgehen mit sich bringt, verleihen der Komödie zusätzliche Würze.

ZEIT 20 H
EINTRITT Ticketino, Post, Bider und Tanner
INFO kammertheater.ch

WEITERE VERANSTALTUNGEN

1. SEPTEMBER	**SANFTES YOGA** 17.30 H, Atelier für Pilates, Baselstrasse 57
9. SEPTEMBER	**FAMILIENABENTEUER BEI NACHT** 18 H, Bushaltestelle Rotengraben
	TANZEN, TANZEN, TANZEN … 15 H, APH Wendelin
10. SEPTEMBER	**DAS MUSIKSCHULFEST IM SARASINPARK** 14 H, Musikschule Riehen
	RIEHENER DORFMARKT 9 H, Webergässchen
11. SEPTEMBER	**SENIORENTANZ** 14.30 H, Saal Landgasthof Riehen
16. SEPTEMBER	**WUNSCHKONZERT** 15 H, APH Wendelin
	MANGA WORKSHOP MIT SIMONE XIE 19 H, Bibliothek Dorf
21. SEPTEMBER	**LIRUM LARUM – GSCHICHTEZIT** 9.30 H, Bibliothek Niederholz / Bibliothek Dorf Bibliothek Niederholz: Mi, 21. 9. und Mi, 26.10. Bibliothek Dorf: Fr, 23. 9. und Mo, 24. 10.
24. SEPTEMBER	**HERBSTMÄRT DER LOKALEN AGENDA 21** 9 H, Rauracher Zentrum
28. SEPTEMBER	**5-JAHRE JUBILÄUMSMARKT** 10 H, Humanitas Alterspflegeheim
13. OKTOBER	**SENIORENTANZ** 14.30 H, Saal Landgasthof Riehen
15. OKTOBER	**AUSBILDUNG SOZIALHUNDE** 9 H, APH Wendelin
29. OKTOBER	**FLYING KIDS-MEMBERDAY** 12 H, «International Airport Riehen»

KINDER & FAMILIEN

FR, 9. SEPTEMBER → Bushaltestelle Rotengraben

FAMILIENABENTEUER BEI NACHT

Gemeinde Riehen, Fachstelle Umwelt

Bei dieser Exkursion lernen wir spielerisch die heimlichen Bewohner des Waldes am Rotengraben kennen. Wenn wir Glück haben, belauschen wir zum Abschluss sogar ein paar Fledermäuse. Mitnehmen müsst ihr: Wettergerechte Kleidung, Taschenlampe, evtl. Kleinigkeit zum Bräteln. Die Exkursion wir organisiert von der Gemeinde Riehen, Fachstelle Umwelt.

ZEIT	18 – 21 H, Treffpunkt: Bushaltestelle Rotengraben, Steingrubenweg 241
EINTRITT	Eintritt frei
INFO	baselnatuerlich.ch/september

SA, 10. SEPTEMBER → Musikschule Riehen

DAS MUSIKSCHULFEST IM SARASINPARK

Ein Nachmittag im Park für Gross und Klein

Das Musikschulfest ist ein Fest von und für unsere Schülerinnen und Schüler, ihre Familien und Freunde. Ein Familienfest – auch für interessierte Gäste, die uns kennenlernen und mit uns in die verspielte Welt der Musik, der Klangspiele und des musikalischen Rätselratens eintauchen möchten. Willkommen! Das Musikschulfest findet bei jeder Witterung statt. Das Tagesprogramm kann auf der Website abgerufen werden.

ZEIT 14 H
EINTRITT Eintritt frei
INFO musikschule-riehen.ch

FR, 16. SEPTEMBER → Bibliothek Dorf

MANGA WORKSHOP MIT SIMONE XIE

Bibliothek Riehen

Die Mangazeichnerin Simone Xie führt Schritt für Schritt in die Kunst des Mangazeichnens ein. Ab 10 Jahren. Anmeldung in der Bibliothek Dorf.

ZEIT 19 H
EINTRITT Eintritt frei

SEPTEMBER / OKTOBER → Bibliothek Niederholz und Dorf

LIRUM LARUM – GSCHICHTEZIT

Bibliothek Riehen

Lirum Larum – Gschichtezit ist eine Buchstart Veranstaltung, die sich dafür einsetzt, dass alle Kinder in der Schweiz vom ersten Lebensjahr an in ihrer Sprachentwicklung so gefördert werden, dass sie den Zugang zur Welt der Bücher und des Wissens finden. Jeden Monat treffen sich in der Bibliothek Eltern mit ihren Kindern, hören Geschichten, spielen und tauschen sich aus.

BIBLIOTHEK NIEDERHOLZ: Mi, 21. 9. und Mi, 26.10. 2022
BIBLIOTHEK DORF: Fr, 23. 9. und Mo, 24. 10. 2022

ZEIT 9.30 H
EINTRITT Eintritt frei
INFO bibliothek-riehen.ch

SA, 29. OKTOBER → Rüchligweg 55, Riehen

FLYING KIDS-MEMBERDAY

Flugsimulation auf dem «International Airport Riehen»

Unvergessliche und spannende Momente für alle Flugzeugfans und Kinder gibt es am Kids-Memberday. An beweglichen Flugsimulatoren könnt ihr in die Fliegerei eintauchen und euch als Pilot/in oder Copilot/in üben.

ZEIT 12 H
EINTRITT CHF 80 pro Kind, inkl. Getränke und Verpflegung
INFO Teilnehmeralter: 10 bis 18 Jahre, max. Teilnehmerzahl: 18 Kinder, Anmeldung: flyfsx.ch/kidsmember

FR, 9. SEPTEMBER → APH Wendelin

TANZEN, TANZEN, TANZEN ...

APH Wendelin

Ein flotter Tanznachmittag zu Schlagermusik!

ZEIT 15 H
EINTRITT Eintritt frei / Kollekte
INFO taxi-dancer.ch

SO, 11. SEPTEMBER → APH Wendelin

SENIORENTANZ

Der beschwingte Tanzanlass zu Livemusik ist wieder da!

Lange war es aufgrund von Corona nicht mehr möglich – umso schöner ist es, dass es mit dem Seniorentanz am Donnerstag im Landgasthof wieder einmal im Monat Tanzen oder einfach «luego & lose» heisst! Getanzt wird zu Livemusik, die Bewirtung stellt der Landgasthof und der schöne Saal gibt den richtigen Rahmen für einen beschwingten Nachmittag – im September ausnahmsweise an einem Sonntag.

WEITERE DATEN:

Donnerstag, 13. Oktober

ZEIT 15 H
EINTRITT Eintritt frei / Kollekte
INFO seniorentanz.riehen@yahoo.com

FR, 16. SEPTEMBER → APH Wendelin

WUNSCHKONZERT

APH Wendelin

Tanzen zu nostalgischen Schlager- und Volksmusikhits, ausgewählt durch die Zuschauer.

ZEIT 15 H
EINTRITT Eintritt frei / Kollekte
INFO aph-wendelin.ch

MI, 28. SEPTEMBER → Humanitas Alterspflegeheim

5-JAHRE JUBILÄUMSMARKT

APH Humanitas

Haben auch Sie Interesse, einen Stand zu betreiben? Kontaktieren Sie uns unter Tel. 061 645 20 42.

ZEIT 10 H
EINTRITT Eintritt frei
INFO humanitas.ch

SA, 15. OKTOBER → APH Wendelin

AUSBILDUNG SOZIALHUNDE

APH Wendelin

Ein Schulungstag für Sozialhunde der Blindenhundeschule Allschwil.

ZEIT 9 H
EINTRITT Eintritt frei
INFO blindenhundeschule.ch

DO, 1. SEPTEMBER → Atelier für Pilates, Baselstrasse 57

SANFTES YOGA

Atelier für Pilates

Im ersten Teil der Yogastunde werden kräftigende Übungen aus dem Hatha Yoga praktiziert. Im zweiten Teil geht es dann um Yin Yoga. Yin Yoga ist eine intensive und gleichzeitig sehr passive Form von Yoga. Die Übungen werden ohne muskuläre Anspannung durchgeführt und auch der Atem soll dabei ruhig fliessen. Diese passiven Dehnungen haben einen positiven Effekt auf die tiefen Körperschichten und besonders auf die Faszien. Yin Yoga hilft Verklebungen und Verkürzungen zu lösen und das Gewebe wieder geschmeidig zu machen.

ZEIT 17.30 H
EINTRITT Eintritt frei, Anmeldung per SMS an 076 689 28 63
INFO riehen-pilates.ch

SA, 10. SEPTEMBER → Webergässchen

RIEHENER DORFMARKT

VRD Vereinigung Riehener Dorfgeschäfte

Der Riehener Dorfmarkt findet an drei Samstagen im Jahr im Spätfrühling, Herbst und Winter statt. Am Samstag, 10. September lädt der Herbstmarkt zur grossen Ernte: Im Herzen von Riehen können Sie dabei qualitativ hochwertige Produkte und gastronomische Angebote geniessen.

ZEIT 9 H
EINTRITT Eintritt frei
INFO riehenerdorfmarkt.ch

SA, 24. SEPTEMBER → Rauracher Zentrum

HERBSTMÄRT DER LOKALEN AGENDA 21

Lokale Agenda 21 Riehen

E guete – geniessen, informieren und nachhaltig einkaufen. Der Herbstmärt der Lokalen Agenda 21 in Riehen bietet das und viel mehr: lokale und regionale Produkte, Informationen zum Thema Verpackungen, Musik und Kinderprogramm mit kostenlosen Kutschfahrten von Hü-Basel.

ZEIT: 9 H
EINTRITT Eintritt frei
INFO riehen.ch/das-gruene-riehen/lokale-agenda-21

PROGRAMMÜBERSICHT

SEPTEMBER/OKTOBER 2022

1. 9., DONNERSTAG

SANFTES YOGA
17.30 H, Atelier für Pilates

EX/EX THEATER: 7000 GULDEN
20 H, MUKS
Weitere Daten: 1. / 2. / 3. / 4. 9., 20 H; 8. / 9. / 10. / 11. / 15. / 16. / 17. / 18. / 22. / 24. 9., 19.30 H

2. – 4. SEPTEMBER

500 JOOR ZÄMME BASEL UND RIEHEN
Entlang der Bäumlihofstrasse

3. 9., SAMSTAG

COLOURS OF NATURE
11.15 H, MUKS

4. 9., SONNTAG

DROP IN UND MACH MIT...
14 H, MUKS

7. 9., MITTWOCH

DIE MUSEUMSBANDE
14 H, MUKS

«SOUND GARDEN»
mit Hawaiian Memories
18 H, Fondation Beyeler

BASEL UND RIEHEN. EINE GEMEINSAME GESCHICHTE
19 H, Bibliothek Dorf

9. 9., FREITAG

FAREWELL TO WHISKEY
19 H, Kellertheater

FAMILIENABENTEUER BEI NACHT
18 H, Busstation Rotengraben

TANZEN, TANZEN, TANZEN ...
15 H, APH Wendelin

10. 9., SAMSTAG

DAS MUSIKSCHULFEST IM SARASINPARK
14 H, Musikschule Riehen

RIEHENER DORFMARKT
9 H, Webergässchen

UNTERWEGS MIT DEM BINATIONALEN RANGERDIENST
14 H, MUKS

PASTORALE WEITEN
19 H, Landgasthof Riehen

11. 9., SONNTAG

SENIORENTANZ
14.30 H, Landgasthof Riehen

16. 9., FREITAG

WUNSCHKONZERT
15 H, APH Wendelin

MANGA WORKSHOP
19 H, Bibliothek Dorf

«FRIDAY BEYELER»
jeweils Freitag 18 H, Fondation Beyeler

GEORG FREULER VERNISSAGE
19 H, Kunst Raum Riehen

HEDI DRESCHT/LA CETRA VOKALENSEMBLE
20 H, Dorfkirche Riehen

17. 9, SAMSTAG

OFFENES SINGEN
16 H, Dorfplatz Riehen

MAZE VOICES/TUULETAR
20 H, Landgasthof Riehen

18. 9., SONNTAG

VIELFALT VERRÜCKTER VISIONEN
11.15 H, MUKS

WORKSHOPKONZERT ENCHANTE
14 H, Landgasthof Riehen

21. 9., MITTWOCH

LIRUM LARUM - GSCHICHTEZIT
9.30 H; Bibliothek Niederholz: Mi, 21. 9. + Mi, 26.10.
Bibliothek Dorf: Fr, 23. 9. + Mo, 24. 10. 21. 9.

DIE MUSEUMSBANDE
14 H, MUKS

22. 9., DONNERSTAG

FRANK HEER «ALICE»
20 H, Kellertheater

23. – 25. 9., FREITAG

L'ETOILE – DAS HOROSKOP DES KÖNIGS
19 H, Reithalle Wenkenhof

24. 9., SAMSTAG

HERBSTMÄRT DER LOKALEN AGENDA 21
9 H, Rauracher Zentrum

BESONDERE BÄUME IN RIEHEN
14 H, Mohrhaldenanlage

25. 9., SONNTAG

ZITHERKONZERT
15 H, Haus der Vereine

HERBSTKONZERT DES PHILHARMONISCHEN ORCHESTERS
17 H, Landgasthof Riehen

28. 9., MITTWOCH

5-JAHRE JUBILÄUMSMARKT
10 H, Humanitas Alterspflegeheim

29. 9., DONNERSTAG

HISTORISCHE FÜHRUNG IM PARK DER FONDATION BEYELER
17 H, Beyeler Restaurant im Park

7. 10., FREITAG

NEW ORLEANS DREAMS
19 H, Kellertheater

13. 10., DONNERSTAG

SENIORENTANZ
14.30 H, Landgasthof Riehen

15. 10., SAMSTAG

AUSBILDUNG SOZIALHUNDE
9 H, APH Wendelin

19. – 22. 10., MITTWOCH

BAU MIT!
11 H, MUKS

20. 10., DONNERSTAG

PETER GISI «MUTTERS KRIEG»
20 H, Kellertheater

27. 10., DONNERSTAG

KRIMI-CLUB
19 H, Bibliothek Dorf

28. 10., FREITAG

«SEI LIEB ZU MEINER FRAU» VON RENÉ HEINERSDORFF
20 H, Kammertheater Riehen

29. 10., SAMSTAG

FLYING KIDS-MEMBERDAY
12 H, Rüchligweg 55

30. 10., SONNTAG

30 JAHRE ORGELFESTIVAL ST. FRANZISKUS RIEHEN
17 H, St. Franziskuskirche

SCHUBERTIADE RIEHEN 1. KONZERT
17 H, Dorfkirche Riehen

AB 17. SEPTEMBER

GEORG FREULER
Kunst Raum Riehen

BIS 9. OKTOBER

MONDRIAN EVOLUTION
Fondation Beyeler

AB 23. OKTOBER

RÄUBER
11H, MUKS

Herausgeberin:
Gemeindeverwaltung Riehen, Kulturbüro
Wettsteinstrasse 1, 4125 Riehen, kulturbuero@riehen.ch
riehen.ch, kulturbuero-riehen.ch

Druck: Druckerei Krebs AG, Basel
Papier: Refutura GSM
Bilder: Veranstalter, shutterstock, fotolia, istock
Coverbild: Keyvisual 500 JOOR ZÄMME
Redaktionsschluss für die Ausgabe November/Dezember
ist der 1. Oktober 2022