Kultur & Freizeit in Riehen

VERANSTALTUNGSKALENDER

SEPTEMBER / OKTOBER 2023

RIEHEN
LEBENSKULTUR

PROGRAMMÜBERSICHT

SEPTEMBER / OKTOBER 2023

1. SEPTEMBER

GARTENKONZERT MIT AN LÁR
20 H, Freizeitzentrum Landauer

7000 GULDEN – EINE THEATERREISE DURCH RIEHEN
20 H, MUKS Museum Kultur & Spiel
Weitere Vorstellungen: 2. / 3.9.: 20 H
7. / 8. / 15. / 16. / 17.9.: 19.30 H

2. SEPTEMBER

VRD-DORFMARKT RIEHEN
9 H, Dorfzentrum Riehen

MINI BANDE
14 H, MUKS Museum Kultur & Spiel

LIVE-MUSIK MIT DEN NEW ORLEANS DREAMS
19 H, Haus der Vereine, Lüschersaal

ORGELKONZERT MIT EKATERINA KOFANOVA
19.30 H, St. Franziskuskirche

3. SEPTEMBER

2. RIEHENER FAMILIEN-NATURTAG
10H, Eisweiherhütte

METAMORPHOSIS A TRE VOCI
17 H, Am Ausserberg 77

5. SEPTEMBER

MITGLIEDERVERSAMMLUNG 2023 DER SPITEX RIEHEN-BETTINGEN
18 H, Bürgersaal des Gemeindehauses

6. SEPTEMBER

DIE MUSEUMSBANDE
14 H, MUKS Museum Kultur & Spiel

SPIELABEND IN DER BIBLIOTHEK
19 H, Bibliothek Dorf

8. SEPTEMBER

FAMILIENABENTEUER AM WASSER
18 H, Bus-Haltestelle Rotengraben

9. SEPTEMBER

ZUBERPLAUSCH IM MUSEUMSHOF
14 H, MUKS Museum Kultur & Spiel

DAS MUSIKSCHULFEST IM SARASINPARK
14 H, Musikschule Riehen

10. SEPTEMBER

DROP IN: KREATIVATELIER
14 H, MUKS Museum Kultur & Spiel

VINTAGE KONZERT MIT RAHEL BAER
15 H, Humanitas Alterspflegeheim

13. SEPTEMBER

J'EXISTE – FIGURATIVE MALEREI NACH DEM KRIEG
18 H, Kunst Raum Riehen

14. SEPTEMBER

SENIOREN-TANZNACHMITTAG 60+
14.30 H, Landgasthof Riehen
Weitere Daten: Do, 12.10.

15. SEPTEMBER

KALIMERA
15 H, APH Wendelin

MANGA WORKSHOP MIT SIMONE XIE
19 H, Bibliothek Dorf

IPAD-ZAUBEREI MIT RICKY SIEBER
20H, Freizeitzentrum Landauer

16. SEPTEMBER

FLOHMARKT
9 H, Webergässchen / Schmiedgasse

SCHWEIZER VEREINSMEISTER-SCHAFTEN '23
10 H, Sportanlage Grendelmatte

MINI BANDE
14 H, MUKS Museum Kultur & Spiel

GARTENKONZERT MIT GRAZIELLA CONTRATTO
19.30 H, Im Garten von Busch & Serkin

17. SEPTEMBER

DAS DRAUSSEN MUSEUM
11 H, MUKS Museum Kultur & Spiel

VORLESEZEIT IN DER BUCHHANDLUNG
15 H, Rössli Buchhandlung

KULTURMOMENTE 23
17 H, Haus der Vereine, Lüschersaal

GESPRÄCH MIT THEA DJORDJADZE UND ANDRO WEKUA
16 H, Fondation Beyeler

18. SEPTEMBER

LIRUM LARUM – GSCHICHTEZIT
9.30 H, Bibliothek Dorf / Niederholz
Weitere Daten: Bibliothek Niederholz: Mi, 20.9., Mi, 25.10.,
Bibliothek Dorf: Fr, 20.10.

19. SEPTEMBER

HERZENSKINDER. IN MEMORIAM ANNEMARIE
19 H, Am Ausserberg 77

KALEIDOSKOP IN DER ARENA: LESUNG JUDITH STADLIN
20 H, Haus der Vereine, Kellertheater

20. SEPTEMBER

DIE MUSEUMSBANDE
14 H, MUKS Museum Kultur & Spiel

BUCH VERNISSAGE - RIEHENER MINIATUREN
16 H, Humanitas Alterspflegeheim

21. SEPTEMBER

LESEZIRKEL IN DER BUCHHANDLUNG CÉCILE INES LOOS «HINTER DEM MOND»
19.30 H, Rössli Buchhandlung

23. SEPTEMBER

HERBSTFEST
14 H, MUKS Museum Kultur & Spiel

24. SEPTEMBER

GRÜNE GRENZE IM LANDSCHAFTSPARK WIESE
14 H, Parkplatz GHV Weil am Rhein

DROP IN: KREATIVATELIER
14 H, MUKS Museum Kultur & Spiel

JAHRESKONZERT DES ZITHERORCHESTERS RIEHEN – BASEL
15 H, Haus der Vereine, Lüschersaal

HERBSTKONZERT DES PHILHAR-MONISCHEN ORCHESTERS RIEHEN
17 H, Landgasthof Riehen

27. SEPTEMBER

DIE MUSEUMSBANDE
14 H, MUKS Museum Kultur & Spiel

KINDERMALEN
14.30 H, Störklingasse 60

30. SEPTEMBER

ATELIERSHÄUSER DAMALS UND HEUTE
14 H, MUKS Museum Kultur & Spiel

DIES ACADEMICUS + DIPLOMFEIER '23
14.30 H, Bürgersaal der Gemeinde Riehen

4. OKTOBER

ÜBERLEBEN IM DUNKELN – ÖFFENTLICHES ERBE UND PRIVATE NACHLÄSSE
18 H, Kunst Raum Riehen

5. OKTOBER

TIERISCHES SCHATTENTHEATER
14 H, MUKS Museum Kultur & Spiel

6. OKTOBER

SCHLAGERHITPARADE
15 H, APH Wendelin

7. OKTOBER

BACH AM AUSSERBERG I
12 H / 14 H / 17 H, Am Ausserberg 77

8. OKTOBER

BACH AM AUSSERBERG II
11 H / 15 H / 19 H, Am Ausserberg 77

11. OKTOBER

DROP IN: KREATIVATELIER
14 H, MUKS Museum Kultur & Spiel

12. OKTOBER

TIERISCHES SCHATTENTHEATER
14 H, MUKS Museum Kultur & Spiel

14. OKTOBER

KULTURMOMENTE 23
15 H, APH Wendelin

15. OKTOBER

VON DER EROTIK IM GARTEN
14 H, Villa Wenkenhof

17. OKTOBER

6. GEBURTSTAG – ROSIS GARTEN
15 H, Rosis Garten, Rauracherstr. 111

19. OKTOBER

ARENA-LESUNG: «MORDSSCHWEIZ»
20 H, Haus der Vereine, Kellertheater

22. OKTOBER

DROP IN: KREATIVATELIER
14 H, MUKS Museum Kultur & Spiel

24. OKTOBER

KULTURABEND: JOHANN PETER HEBEL
20 H, Andreashaus

25. OKTOBER

DIE MUSEUMSBANDE
14 H, MUKS Museum Kultur & Spiel

THEATER GYMNASIUM BÄUMLIHOF
19 H, Aula Gymnasium Bäumlihof

KRIMI-CLUB
19 H, Bibliothek Dorf

26. OKTOBER

KRUGER BROTHERS & KONTRAS QUARTET
20 H, Landgasthof Riehen

27. OKTOBER

LIVE MUSIK MIT SANYSAIDAP
19 H, Haus der Vereine, Kellertheater

28. OKTOBER

MINI BANDE
14 H, MUKS Museum Kultur & Spiel

GRENZGESCHICHTE(N)
14 H, Zollhaus Weil am Rhein-Riehen

29. OKTOBER

1. KONZERT DER SCHUBERTIADE RIEHEN
17 H, Dorfkirche Riehen

ORGEL-FESTIVAL 2023: MAGNIFICAT
17 H, St. Franziskuskirche

AB 2. SEPTEMBER

MA VIE, LES AUTRES: DER MALER GUSTAV STETTLER
Kunst Raum Riehen

BIS 17. SEPTEMBER

DORIS SALCEDO
Fondation Beyeler

AB 17. SEPTEMBER

NIKO PIROSMANI
Fondation Beyeler

AB 29. OKTOBER

IMMER ICH?! EINE ETWAS ANDERE REISE ZU DIR
MUKS Museum Kultur & Spiel Museum Kultur & Spiel

BIS 27. OKTOBER

FRIDAY BEYELER
Jeweils freitags ab 18 H, Fondation

INHALT

KONZERTE & FESTIVALS SEITE 3

MUSEEN & GALERIEN SEITE 15

KUNST RAUM RIEHEN SEITE 17
MUKS MUSEUM KULTUR & SPIEL SEITE 19
FONDATION BEYELER SEITE 22
GALERIEN SEITE 24

THEATER, LESUNGEN & VORTRÄGE SEITE 25

WEITERE VERANSTALTUNGEN SEITE 35

KINDER & FAMILIEN SEITE 37
SENIORINNEN & SENIOREN SEITE 39
DIVERSE VERANSTALTUNGEN SEITE 42

www.riehen.ch

EDITORIAL

Liebe Leserinnen und Leser

Ein dichter Veranstaltungssommer mit grossen Publikumsanlässen in den Parkanlagen liegt hinter uns, langsam kündigt sich der Herbst an.

Nicht ganz so prall gefüllt und vermehrt wieder drinnen, dafür vielseitig und bunt wie das Herbstlaub, bieten die Monate September und Oktober in Riehen von allem etwas: Es startet das neue Programm der öffentlichen Führungen «Riehen – à point», mit denen man Riehen auf neue Art und Weise entdecken kann. Ausserdem locken Konzerte, Ausstellungen, Theater, Lesungen, Märkte, Tanzveranstaltungen, Workshops und Sportevents. Wir wünschen viel Vergnügen beim Entdecken der Veranstaltungen in Riehen!

Ihr Kulturbüro-Team
Paula Borer, Stefanie Klär, Michèle Kelch & Mara Maria Möritz

JETZT ABONNIEREN
UND INFORMIERT BLEIBEN
mit dem monatlichen Newsletter «Sélection Kulturbüro». Highlights aus dem Riehener Veranstaltungskalender – aktuell, unterhaltsam und direkt in Ihre Mailbox.

EVENTS
IN RIEHEN

So bleiben Sie informiert.

www.riehenevents.ch

Der Online-Veranstaltungskalender für Kultur, Freizeit und Sport in Riehen.

Aktuell, übersichtlich und informativ.

kulturbüro riehen

RIEHEN
LEBENSKULTUR

Konzerte & Festivals

KONZERTE & FESTIVALS

1. SEPTEMBER	**GARTENKONZERT MIT AN LÁR** 20 H, Freizeitzentrum Landauer
2. SEPTEMBER	**LIVE-MUSIK MIT DEN NEW ORLEANS DREAMS** 19 H, Haus der Vereine, Lüschersaal
	ORGELKONZERT MIT EKATERINA KOFANOVA 19.30 H, St. Franziskuskirche
3. SEPTEMBER	**METAMORPHOSIS A TRE VOCI** 17 H, Am Ausserberg 77
9. SEPTEMBER	**DAS MUSIKSCHULFEST IM SARASINPARK** 14 H, Musikschule Riehen
16. SEPTEMBER	**GARTENKONZERT MIT GRAZIELLA CONTRATTO** 19.30 H, Im Garten von Busch & Serkin
19. SEPTEMBER	**HERZENSKINDER. IN MEMORIAM ANNEMARIE** 19 H, Am Ausserberg 77
24. SEPTEMBER	**JAHRESKONZERT DES ZITHERORCHESTERS RIEHEN – BASEL** 15 H, Haus der Vereine, Lüschersaal
	HERBSTKONZERT DES PHILHARMONISCHEN ORCHESTERS RIEHEN 17 H, Landgasthof Riehen
7. OKTOBER	**BACH AM AUSSERBERG I** 12 H / 14 H / 17 H, Am Ausserberg 77
8. OKTOBER	**BACH AM AUSSERBERG II** 11 H / 15 H / 19 H, Am Ausserberg 77
14. OKTOBER	**KULTURMOMENTE 23** 15 H, APH Wendelin
26. OKTOBER	**KRUGER BROTHERS & KONTRAS QUARTET** 20 H, Landgasthof Riehen
27. OKTOBER	**LIVE MUSIK MIT SANYSAIDAP** 19 H, Haus der Vereine, Kellertheater
29. OKTOBER	**1. KONZERT DER SCHUBERTIADE RIEHEN** 17 H, Dorfkirche Riehen
	ORGEL-FESTIVAL 2023: MAGNIFICAT 17 H, St. Franziskuskirche

FR, 1. SEPTEMBER → Freizeitzentrum Landauer

GARTENKONZERT MIT AN LÁR

Traditioneller und aktueller Folk aus Irland, Schottland und der Bretagne

Sänger David Brühlmann, Multiinstrumentalist Jürg Frey und Fiddler Larsen Genovese haben ihren Stil mit jedem Album weiterentwickelt und zu ihrem ganz eigenen, unverkennbaren An Lár Sound gefunden. Hauptinspiration ist dabei der traditionelle und aktueller Folk aus Irland und Schottland, aber auch ein Stück Bretagne und Asturien klingen darin mit an. Nun machen sie mit ihrem aktuellen Album «Deception» auch in Riehen halt.

ZEIT 18.30 H (Essen), 20 H (Konzert)
EINTRITT CHF 15 / CHF 40 (Konzert mit Essen)
Reservation: 061 646 81 61 und freizeitzentrum.land@riehen.ch
INFO landauer.ch

SA, 2. SEPTEMBER → St. Franziskuskirche

ORGELKONZERT MIT EKATERINA KOFANOVA

J.S. Bach, Mendelssohn Bartholdy und französische Romantik

Die aus Minsk stammende Organistin Ekaterina Kofanova ist Absolventin des berühmten Moskauer Tschaikowski-Konservatoriums und wirkt derzeit als erfolgreiche Titular-Organistin und Kantorin an der Basler Peterskirche. Darüber hinaus ist sie als gefragte Konzert-Organistin weltweit unterwegs. In der St. Franziskuskirche spielt sie Werke von Johann Sebastian Bach, Felix Mendelssohn Bartholdy sowie Kompositionen der französischen Romantik.

ZEIT 19.30 H
EINTRITT Eintritt frei, um angemessenen Kollektenbeitrag wird gebeten
INFO: ekaterina-kofanova.com

SA, 2. SEPTEMBER → Haus der Vereine, Lüschersaal

LIVE-MUSIK MIT DEN NEW ORLEANS DREAMS

New Orleans Jazz

Bei den New Orleans Dreams ist der Name Programm: Mit feinstem New Orleans Jazz und jeder Menge Lebensfreude werden sie den Lüschersaal kurzerhand nach Louisiana versetzen.

ZEIT 19 H
EINTRITT Freier Eintritt, Kollekte
INFO eventfrog.ch/dreams

SO, 3. SEPTEMBER → Am Ausserberg 77

METAMORPHOSIS A TRE VOCI

9. Konzert der Reihe «Konzerte am Ausserberg»

Der 9. Konzertabend der Reihe «Konzerte am Ausserberg» ist eine Einladung ins Labor: Drei Musiker verschmelzen ihre Stimmen und loten die Möglichkeitsgrenzen ihrer Instrumente aus. Anstatt von Originalwerken erklingen dabei Transkriptionen und Fantasien folgender Werke: Martin Gremboszewski (1626 – 1655), Marcel Bitsch (1921 – 2011), Karlheinz Stockhausen (1928 – 2007), Leopold Godowsky (1870 – 1938), Gustav Mahler (1860 – 1911) und Amilcare Ponchielli (1834 – 1886).

Es spielen: Giuliano Sommerhalder (Trompete); Adrián Albaladejo Díaz (Euphonium, Posaune); Kirill Zvegintsov (Klavier).

ZEIT 17 H
EINTRITT Eintritt inkl. Apéro: CHF 30 / 15
INFO konzerteamausserberg.ch

SA, 9. SEPTEMBER → Musikschule Riehen

DAS MUSIKSCHULFEST IM SARASINPARK

Flanieren und Rätselspielen im «Klingenden Park»

Rund 130 Kinder und Jugendliche tanzen, singen und musizieren an verschiedenen Orten im Sarasinpark und auf dem Areal der Musikschule und präsentieren ein buntes, stildiverses Programm. Das Musikschulkaffee bei der Orangerie, betreut von der «Maitlipfadi Rieche», bietet Kaffee und Kuchen, erfrischende Getränke und weitere Herrlichkeiten an. Ab 17 H lädt die Musikschule Riehen erstmals zur «Open Stage» ein. Willkommen sind alle Riehenerinnen und Riehener, die immer schon mal ihren Lieblingssong oder ihr lange geübtes Stück mit professioneller Bandbegleitung und vor Publikum spielen oder singen wollten.

Die Durchlaufprobe für die «Open Stage» findet am 9. September um 11.30 H im Hof der Musikschule Riehen statt. Interessierte schicken ihren Song (mit Titel, Version, Tonart und allenfalls Noten) bis zum 1. September an Lucio Marelli: lucio.marelli@mab-bs.ch. Alle Instrumente und Stile im Pop / Rock / Blues / Folk / Latin- und Jazzbereich mit normalen Schwierigkeitsgrad sind willkommen.

ZEIT 14 – 18 H
EINTRITT Eintritt frei
INFO musikschule-basel.ch

SA, 16. SEPTEMBER → Doppelgarten A. Busch/R.Serkin

IM GARTEN VON BUSCH & SERKIN: SPIELERISCHES DOPPEL

Ein Gartenkonzert mit Graziella Contratto

Die Reihe Gartenkonzerte taucht ein in die Lebensstationen der Musiker Rudolf Serkin und Adolf Busch. Welcher Ort eignet sich hierzu besser als deren Doppelgarten in Riehen – ein Zufluchtsort, an welchem das Musikerduo zeitweise tief verwurzelt war. Die bekannte Schweizer Dirigentin und Intendantin Graziella Contratto führt als Conférencière durchs Programm.

ZEIT 19.30 H
EINTRITT CHF 30 / 15 (ermässigt)
CHF 50 (Gönnerpreis)
Kinder bis 12 Jahre freier Eintritt
INFO gartenkonzerte.ch

DI, 19. SEPTEMBER → Am Ausserberg 77

HERZENSKINDER. IN MEMORIAM ANNEMARIE

10. Konzert in der Reihe «Konzerte am Ausserberg»

Mit zwei Streichquartetten von Mozart und Medelssohn, ist dieses Konzert am Ausserberg der ehemaligen Hausbesitzerin Annemarie Bürgin gewidmet. Sie würde am Konzerttag ihren 94. Geburtstag feiern und hätte gewiss Freude an der Musik gehabt. Einem Dante Alighieri gleich durchstreift Mozart in der Einleitung seines Dissonanzenquartetts einen dunklen Wald, ehe das Allegro erste Lichtstrahlen bringt. In Mendelssohns Streichquartett op. 13 wird dessen Begeisterung für die Musik von Beethoven deutlich; das Stück entstand nach dessen Tod und lässt sich mit romantischer Leidenschaft aber auch Leid als Epitaph an Beethoven deuten.

Pogramm: Wolfgang Amadeus Mozart (1756 – 1791): Streichquartett C-Dur KV 465 (1785); Felix Mendelssohn (1809 – 1847): 2. Streichquartett a-moll Op.13 (1827);

Es spielen: Quatuor Anonymes: Sibylle Deleau, Baptiste van de Wiele (Violinen); Tonino Giuliano (Viola); Esther Helena Richard (Cello).

ZEIT 19 H
EINTRITT Eintritt inkl. Apéro: CHF 30 / 15
INFO konzerteamausserberg.ch

SO, 24. SEPTEMBER → Haus der Vereine, Lüschersaal

JAHRESKONZERT DES ZITHERORCHESTERS RIEHEN – BASEL

Ländler, Landschaften und mehr

Über 30 Saiten lassen die Mitglieder des Konzertzitherorchesters Riehen – Basel beim Spielen ihrer Instrumente erklingen. Das traditionelle Jahreskonzert des Orchesters im Lüschersaal findet dieses Jahr unter dem Titel «Ländler, Landschaften und mehr» statt.

Das von Tomy Temerson dirigierte Ensemble führt dabei Orchestermusik aus drei Jahrhunderten auf. Gespielt werden Werke von Komponisten wie Smetana, Vanhal, Bartok und Golden. Als besonderes Klangerlebnis wird das Programm mit einigen für Zitherorchester und Geige arrangierten Werken ergänzt.

ZEIT 15 H
EINTRITT Eintritt frei, Kollekte
INFO riehenevents.ch

SO, 24. SEPTEMBER → Landgasthof Riehen

HERBSTKONZERT DES PHILHARMONISCHEN ORCHESTERS RIEHEN

Werke von Mozart und Elgar

Für die Herbstkonzerte hat Dirigent Manuel Oswald sein zweites Programm mit dem Philharmonischen Orchester Riehen erarbeitet. Das Konzert wird mit der 1789 komponierten «Prager Sinfonie» von W.A. Mozart eröffnet, deren zeitliche Nähe zu den Opern «Figaros Hochzeit» und «Don Giovanni» unüberhörbar ist. Für das anschliessende Cellokonzert von Edward Elgar konnte mit der jungen Cellistin Chiara Enderle Samatanga eine besonders herausragende Solistin gewonnen werden. Als Solistin und Kammermusikerin im Carmina Quartett verfolgt sie eine aktive Konzertkarriere und wurde zum Herbstsemester als Professorin an die Hochschule der Künste Bern berufen. Elgar schrieb sein Cellokonzert 1917 unter dem deprimierenden Eindruck des 1. Weltkrieges und der schweren Krankheit seiner Frau. Zugleich ist es sein letztes grosses Werk.

ZEIT 17 H
EINTRITT VVK CHF 35 / 25,
Abendkasse CHF 40 / 30,
Jugendliche gratis,
ab 16 J. / in Ausbildung: 50 %
INFO phil-orchester-riehen.ch

SA, 7. /SO, 8. OKTOBER → Am Ausserberg 77

BACH AM AUSSERBERG I + II

Minifestival im Rahmen der «Konzerte am Ausserberg»

Der Ausserberg verwandelt sich an zwei Tagen mit sechs Konzerten zum Pilgerort für Bach-Aficionados. Es erklingen monumentale Werke, die grosse Anforderungen an die Interpretinnen und Interpreten stellen und dem Publikum die Möglichkeit geben, auf «Wellenlänge Bach» umzuschalten, und dazu Spaziergänge im Blumengarten oder im nahen Wald zu geniessen. Gleichzeitig knüpft das Mini-Festival an die langjährige Bachtradition im Haus an.

Programm: Johann Sebastian Bach (1675 – 1750): Goldberg-Variationen BWV 988, 6 Sonaten für Violine & Cembalo BWV 1014 – 1019, 6 Partiten BWV 825 – 830, 6 Suiten für Violoncello solo BWV 1007 – 1012, Das Wohltemperierte Klavier Band II BWV 870 – 893.

Es spielen: Friedemann Treiber (Violine), Gianmaria Nobile (Bratsche), Leonhard Dering, Kirill Zvegintsov, Vladimir Holinka (Klavier), Adrián Albaladejo Díaz (Barockposaune).

Spieldaten und Zeiten: Samstag: 12 H / 14 H / 17 H; Sonntag: 11 H / 15 H / 19 H

EINTRITT Eintritt inkl. Apéro: CHF 30 / 15
INFO konzerteamausserberg.ch

SA, 14. OKTOBER → APH Wendelin

KULTURMOMENTE 23

Musik, die zum Herzen geht. Konzert für den Frieden

Perlen aus Oper und Konzert mit Judith Vera Bützberger (Violine), Michael Pavlu (Bass) und Imola Bartha (Klavier): Drei international ausgewiesene Musikerinnen und Musiker, die zu Riehen einen direkten Bezug haben, singen und spielen für den Frieden.

ZEIT 15 H
EINTRITT Eintritt frei, Kollekte
INFO mein-musikunterricht.ch

DO, 26. OKTOBER → Landgasthof Riehen

KRUGER BROTHERS & KONTRAS QUARTET

Moonshine Tour

Die «Moonshine Sonata» von Jens Kruger wurde nach der Uraufführung in North Carolina im letzten Herbst mit grossem Erfolg gespielt und mehrfach mit Ovationen gefeiert. Auf ihrer Schweiz-Deutschland Tournee präsentieren die Kruger Brothers zusammen mit dem Kontras Quartet einen Teil dieses fantastischen Werkes, nebst weiteren Klassikern aus ihrem Programm.

ZEIT 20 H
EINTRITT CHF 68
INFO swisstexmusic.ch

FR, 27. OKTOBER → Haus der Vereine, Kellertheater

LIVE MUSIK MIT SANYSAIDAP

Eine musikalische Reise von Irland via Frankreich nach Amerika und zurück

Von Irish-Folk über Country und Bluegrass bis hin zu amerikanischen Roots-Einflüssen wie Old-Time und Cajun: SanySaidap nehmen von allem ein wenig, mischen altbekannte Klassiker darunter und zaubern ihre ganz eigenen Folk-Melodien hervor. Es gibt eine Theaterbestuhlung im Saal. Essen und Getränke werden von 17.30 bis 19 H im Foyer und in der ersten Pause angeboten. In der zweiten Pause gibt es nur noch Getränke (nur Barzahlung möglich).

ZEIT 19 H
EINTRITT Eintritt frei, Kollekte
INFO eventfrog.ch/saidap

SO, 29. OKTOBER → Dorfkirche Riehen

1. KONZERT DER SCHUBERTIADE RIEHEN

Marina Viotti (Mezzosopran), Jan Schultsz (Hammerflügel)

Die bekannte Mezzosopranistin Marina Viotti eröffnet die neue Saison der Schubertiade in Riehen. Viotti wird ausgesuchte Lieder von Rossini und Schubert zu Gehör bringen. Begleitet wird sie von Jan Schultsz auf einem Pleyel Flügel aus dem Jahr 1850.

ZEIT 17 H
EINTRITT CHF 45 / 35 / 25, Diverse Rabatte für AHV, Studenten und Jugendliche.
INFO schubertiaderiehen.ch

SO, 29. OKTOBER → St. Franziskuskirche

ORGELFESTIVAL 2023: MAGNIFICAT

Mit Werken von Johann Sebastian Bach (1685 – 1750)

Das Orgelfestival startet mit Bach's Kantate «Gloria in Excelsis Deo» BWV 191, dem Konzert A-Dur für Oboe d'amore, Streicher und Basso continuo BWV 1055 und dem Magnificat D-Dur BWV 243 in die Ausgabe 2023.

Es singen: Miriam Feuersinger, Jessica Jans, Lea Elisabeth Müller, Loic Paulin und Ismael Arróniz.

Es spielen: Eleonora Biscevic, Johanna Bartz, Katharina Arfken, Johannes Knoll, Katharina Heutjer, Cosimo Stawiarski, Johannes Frisch, Maya Amrein, Michael Bürgin, Carles Cristobal Ferran, Krisztian Kovats, Giuseppe Frau, Valentin Lupp, Steffen Welsch, Leitung und Orgel: Tobias Lindner

ZEIT 17 H
EINTRITT Eintritt frei, Kollekte
INFO stfranziskus-riehen.ch

Museen & Galerien

MUSEEN & GALERIEN

LAUFENDE AUSSTELLUNGEN

AB 2. SEPT	**MA VIE, LES AUTRES: DER MALER GUSTAV STETTLER** Kunst Raum Riehen
BIS 17. SEPT	**DORIS SALCEDO** Fondation Beyeler
AB 17. SEPT	**NIKO PIROSMANI** Fondation Beyeler
AB 29. OKTOBER	**IMMER ICH?! EINE ETWAS ANDERE REISE ZU DIR** MUKS Museum Kultur & Spiel

VERANSTALTUNGEN

BIS 27. OKT	**FRIDAY BEYELER** Jeweils freitags ab 18 H, Fondation Beyeler
2. SEPTEMBER	**MINI BANDE** 14 H, MUKS Museum Kultur & Spiel
6. SEPTEMBER	**DIE MUSEUMSBANDE** 14 H, MUKS Museum Kultur & Spiel
9. SEPTEMBER	**ZUBERPLAUSCH IM MUSEUMSHOF** 14 H, MUKS Museum Kultur & Spiel
10. SEPTEMBER	**DROP IN: KREATIVATELIER** 14 H, MUKS Museum Kultur & Spiel
13. SEPTEMBER	**J'EXISTE – FIGURATIVE MALEREI NACH DEM KRIEG** 18 H, Kunst Raum Riehen
16. SEPTEMBER	**MINI BANDE** 14 H, MUKS Museum Kultur & Spiel
17. SEPTEMBER	**DAS DRAUSSEN MUSEUM** 11 H, MUKS Museum Kultur & Spiel
	GESPRÄCH MIT THEA DJORDJADZE UND ANDRO WEKUA 16 H, Fondation Beyeler
20. SEPTEMBER	**DIE MUSEUMSBANDE** 14 H, MUKS Museum Kultur & Spiel
23. SEPTEMBER	**HERBSTFEST** 14 H, MUKS Museum Kultur & Spiel
24. SEPTEMBER	**DROP IN: KREATIVATELIER** 14 H, MUKS Museum Kultur & Spiel
27. SEPTEMBER	**DIE MUSEUMSBANDE** 14 H, MUKS Museum Kultur & Spiel
4. OKTOBER	**ÜBERLEBEN IM DUNKELN – ÖFFENTLICHES ERBE UND PRIVATE NACHLÄSSE** 18 H, Kunst Raum Riehen
5. OKTOBER	**TIERISCHES SCHATTENTHEATER** 14 H, MUKS Museum Kultur & Spiel
11. OKTOBER	**DROP IN: KREATIVATELIER** 14 H, MUKS Museum Kultur & Spiel
12. OKTOBER	**TIERISCHES SCHATTENTHEATER** 14 H, MUKS Museum Kultur & Spiel
22. OKTOBER	**DROP IN: KREATIVATELIER** 14 H, MUKS Museum Kultur & Spiel
25. OKTOBER	**DIE MUSEUMSBANDE** 14 H, MUKS Museum Kultur & Spiel
28. OKTOBER	**MINI BANDE** 14 H, MUKS Museum Kultur & Spiel

S. 15: Ausschnitt: Gustav Stettler, Grosse Gruppe II, 1985/86, Kunstbesitz der Gemeinde Riehen

AB SA, 2. SEPTEMBER → Kunst Raum Riehen

MA VIE, LES AUTRES

Der Maler Gustav Stettler (1913 – 2005)

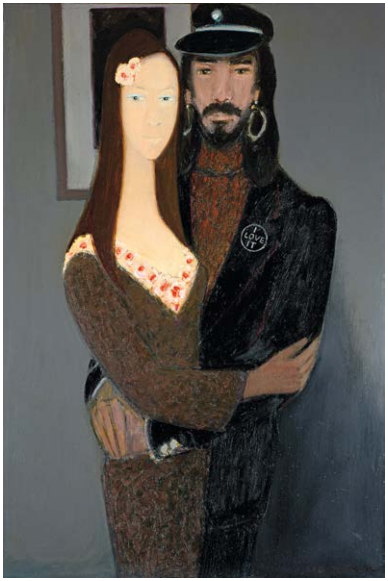

Gustav Stettler, Hippie-Paar, 1969, Öl auf Leinwand, Privatbesitz.
Foto: Jean-Jacques Nobs

Der Mensch seiner frühen Bilder blickt schweigsam und hält die Hände gefaltet im Schoss. Mancher Kopf ist geneigt und die Protagonisten sind hinterfangen von Fassaden ohne Horizont. Gustav Stettler, 1913 im bernischen Oberdiessbach geboren und 1934 nach Basel gekommen, etabliert sich früh als ernste Stimme in der Szene der jungen Schweizer Malerei. Der Künstler orientiert sich nicht an der Kunstmetropole seiner Zeit: Sein Paris ist Basel, wo Wohn- und Nutzbauten ebenso wie der nahe Krieg ihre Schatten über Lebensräume werfen. Doch nicht nur Zeugen einer belasteten Zeit haben Platz in Stettlers Werk. Ihn fasziniert auch das Gesicht der jungen Generation. Seinen Porträts von «Teenagers» in den 1950er-Jahren schliessen sich um 1970 eine ganze Gruppe von «Hippies» an. Konzipiert von Jean-Claude Freymond-Guth und Isabel Zürcher.

Vernissage: Fr, 1. September, 19 H

ZEIT	Mi bis Fr: 13 – 18 H, Sa und So: 11 – 18 H
EINTRITT	Eintritt frei
INFO	kunstraumriehen.ch

MI, 13. SEPTEMBER → Kunst Raum Riehen

J'EXISTE – FIGURATIVE MALEREI NACH DEM KRIEG

Gespräch in der Ausstellung

Gustav Stettler, Gemäldegalerie II, 1963-1964, Öl auf Leinwand, 149.5 x 180 cm, Kunstmuseum Thun. Foto: Christian Helmle

Gespräch in der Ausstellung «Ma vie, les autres: der Maler Gustav Stettler (1913 – 2005)» mit Géraldine Meyer, Kuratorin Stiftung Im Obersteg, Kunstmuseum Basel, und Isabel Zürcher.

ZEIT 18 H
EINTRITT Eintritt frei
INFO kunstraumriehen.ch

MI, 4. OKTOBER → Kunst Raum Riehen

ÜBERLEBEN IM DUNKELN – ÖFFENTLICHES ERBE UND PRIVATE NACHLÄSSE

Gespräch in der Ausstellung

Gespräch in der Ausstellung «Ma vie, les autres: der Maler Gustav Stettler (1913 – 2005)» mit Andreas Chiquet, Künstler, ARK Pratteln, Helen Hirsch, Direktorin Kunstmuseum Thun, und Jean-Claude Freymond-Guth.

ZEIT 18 H
EINTRITT Eintritt frei
INFO kunstraumriehen.ch

AB 29. OKTOBER → MUKS Museum Kultur & Spiel

IMMER ICH?! EINE ETWAS ANDERE REISE ZU DIR

Die neue Sonderausstellung im MUKS beginnt

Foto: Gaspard Weissheimer

Ein Blick in den Spiegel, dann landet ein tapsiger Finger auf der Nasenspitze: «Das bin ja ich!». Kaum jemand erinnert sich an diesen Moment und doch beginnt hier ein grosses Abenteuer: Wer bin ich? Was möchte ich einmal werden? Wie denke ich über andere und sie wohl über mich? Die neue Sonderausstellung «Immer ich?! Eine etwas andere Reise zu Dir» nimmt mit auf eine Expedition der besonderen Art. Spielerisch zeigt sie, wie sich die eigene Identität im Laufe des Lebens entwickelt, formt und verändert. Darüber hinaus möchte die Ausstellung den Dialog zwischen Kindern und Erwachsenen anregen und einen Raum schaffen zum gemeinsamen Entdecken, Hinterfragen und Philosophieren. Wo die Reise wohl hingeht? Beginnen tut sie auf jeden Fall im Oktober 2023 im MUKS!

Vernissage: So, 29. Oktober, 11.15 H

ZEIT Mi bis Mo: 11 – 17 H (Di: geschlossen)
EINTRITT CHF 10 / 6 (16 bis 25 Jahre), Kinder: Eintritt frei
INFO muks.ch

SA, 2. SEPTEMBER → MUKS Museum Kultur & Spiel

MINI BANDE

Sei dabei!

Seit anderthalb Jahren gibt es im MUKS die Museumsbande für Kinder ab 9 Jahren. Nun startet auch eine Bande für jüngere Kinder: die Mini Bande! Alle zwei Wochen trifft sich diese für gemeinsame Aktivitäten im und ums MUKS. Dazu gehört zum Beispiel Spiele ausprobieren und neue erfinden, beim Basteln und Malen kreativ werden, schmackhafte Zvieri zubereiten, Streifzüge durchs Museum machen und im MUKS mitwirken.

Sei dabei und melde dich gleich an! Für Bandenfans zwischen 6 und 8 Jahren.

Weitere Daten:
Sa, 16. September, 14 H und Sa, 28. Oktober, 14 H

ZEIT 14 H
EINTRITT Eintritt frei. Anmeldung erforderlich.
INFO muks.ch

SA, 23. SEPTEMBER → MUKS Museum Kultur & Spiel

HERBSTFEST

Das MUKS feiert die Tag- und Nachtgleiche

Foto: Gaspard Weissheimer

Wenn die Nächte wieder länger werden und am Morgen Wassertropfen in den Spinnenweben glitzern, ist es so weit: Der Herbst kehrt zurück. Dann ist auch die Ernte eingefahren und in der Luft hängt Apfelduft. Magst auch du den Herbst begrüssen? Dann feiere ihn mit uns: Mit Spiel, Gestalten und natürlich Essen. Wie genau unser Fest aussieht, bestimmst du mit!

ZEIT 17 H
EINTRITT CHF 10, für Kinder ab 7 J., Anmeldung erforderlich
INFO muks.ch

WEITERE VERANSTALTUNGEN IM MUKS:

MI, 6. SEPT	Die Museumsbande
SA, 9. SEPT	Zuberplausch im Museumshof
SO, 10. SEPT	Drop In: Kreativatelier
SO, 17. SEPT	Das Draussen Museum
MI, 20. SEPT	Die Museumsbande
SO, 24. SEPT	Drop In: Kreativatelier
MI, 27. SEPT	Die Museumsbande
DO, 5. OKT	Tierisches Schattentheater*
MI, 11. OKT	Drop In: Kreativatelier
DO, 12. OKT	Tierisches Schattentheater*
SO, 22. OKT	Drop In: Kreativatelier
MI, 25. OKT	DIe Museumsbande

Basler Ferienpass-Angebot

ZEIT / EINTRITT Siehe einzelne Veranstaltungseinträge
INFO muks.ch

BIS 17. SEPTEMBER → Fondation Beyeler

DORIS SALCEDO

Einzelausstellung der kolumbianischen Künstlerin

DORIS SALCEDO, A FLOR DE PIEL II, 2013–2014 (DETAIL) Rosenblütenblätter und Garn; Masse variabel. Presented as part of the D. Daskalopoulos Gift to Tate © Doris Salcedo, Foto: Patrizia Tocci

Auf 1300 m² sind rund 100 Einzelarbeiten von Doris Salcedo zu sehen, darunter Schlüsselwerke aus internationalen Sammlungen sowie selten ausgestellte Arbeiten aus privatem Besitz. Ihre Objekte, Skulpturen und ortsspezifischen Interventionen thematisieren die Erfahrungen und Auswirkungen gewaltsamer Konflikte weltweit. Obwohl ihre Werke oft konkrete Ereignisse als Entstehungshintergrund haben, besitzen sie universale Gültigkeit und entfalten eine Wirkung, der man sich nicht zu entziehen vermag. Häufig kreisen sie um Reflexionen über Verlust, individuellen Schmerz und kollektive Trauer sowie deren gesellschaftliche Bewältigung.

ZEIT Mo bis So: 10 – 18 H, Mi: 10 – 20 H
EINTRITT CHF 25 / 20
INFO fondationbeyeler.ch/ausstellungen

JEWEILS FREITAG → Fondation Beyeler

FRIDAY BEYELER

Das Wochenende im Museum starten

Die «Friday Beyeler»-Reihe bittet zum Start des Wochenendes zum entspannten Museumsbesuch nach Feierabend. Verschiedene Rundgänge, Workshops und Malateliers laden an den einzelnen Freitagen ein, die Werke der aktuellen Ausstellungen zu entdecken. Das Museum bleibt dabei jeweils bis 21 H geöffnet; das Restaurant bis 22 H.

Weitere Daten:
Fr, 1. / 8. / 22. / 29. September und 6. / 13. / 20. / 27. Oktober

ZEIT 18 – 22 H
EINTRITT Museumseintritt, keine Anmeldung erforderlich.
INFO fondationbeyeler.ch

AB SO, 17. SEPTEMBER → Fondation Beyeler

NIKO PIROSMANI

Meisterwerke des georgischen Künstlers

Niko Pirosmani Still Life; Oil on oilcloth, 100.5 x 136.7 cm; The Collection of Shalva Amiranashvili Museum of Fine Arts of Georgia © Infinitart Foundation

Der georgische Künstler Niko Pirosmani (1862–1918) ist eine Legende: Vielen (noch) unbekannt, wird er von anderen fast kultisch verehrt. Er gehörte zu den herausragenden Künstlern der frühen Moderne und entwickelte eine Kunst, die bereits zu seinen Lebzeiten alle ansprach. Mit wenigen Pinselstrichen verwandelte er Alltägliches in Aussergewöhnliches. Mit rund 50 selten zu sehenden Meisterwerken aus dem Besitz des Georgischen Nationalmuseums führt die Ausstellung in die künstlerische Welt Pirosmanis ein.

ZEIT Mo bis So: 10 – 18 H, Mi: 10 – 20 H
EINTRITT CHF 25 / 20
INFO fondationbeyeler.ch/ausstellungen

SO, 17. SEPTEMBER → Fondation Beyeler

GESPRÄCH: THEA DJORDJADZE & ANDRO WEKUA

Daniel Baumann, Gastkurator der Ausstellung, spricht mit den beiden renommierten Kunstschaffenden Thea Djordjadze (*1971, Tbilissi, lebt in Berlin) und Andro Wekua (*1977, Sochumi, Georgien, lebt in Berlin) über ihre Arbeiten, die verschiedene Aspekte der Kunst Pirosmanis zeitgenössisch inszenieren.

ZEIT 16 H
EINTRITT CHF 25 / 20, Der Museumseintritt ist im Veranstaltungsticket inbegriffen.
INFO fondationbeyeler.ch

GALERIEN

GALERIE MOLLWO → Gartengasse 10

BIS 10. SEPT — **NICOLE A. WIETLISBACH** – Wandinstallationen, Objekte und Zeichnungen

17. SEPT BIS 29. OKT — **BEATRIZ VON EIDLITZ**
www.eidlitz.de

INFO — Mi bis So: 14 – 18 H
mollwo.ch

KÜNSTLERHAUS CLAIRE OCHSNER → Baselstrasse 88

BIS 19. NOV — **VERZAUBERTE WINDSPIELE** –
Neue Kunstke von Claire Ochsner

INFO — Mi bis So: 11 – 18.30 H, Führungen und Apéros auf Anfrage: 061 641 10 20,
kuenstlerhaus@claire-ochsner.ch
claire-ochsner.ch

GALERIE LILIAN ANDRÉE → Gartengasse 12

BIS 10. SEPT — **SOMMER ACCROCHAGE** – Bilder und Skulpturen – Die Künstlerinnen und Künstler der Galerie und ihre Werke

INFO — Mi bis Fr: 13 – 18 H
Sa: 11 – 17 H und So: 13 – 16 H
061 641 09 09,
galerie-lilianandree.ch

GALERIE HENZE & KETTERER & TRIEBOLD → Wettsteinstrasse 4

BIS 2024 — **EXPRESSIV!**
Landschaft in der Moderne

INFO — Di bis Fr: 10 – 12 H, 14 – 18 H,
Sa: 10 – 16 H,
henze-ketterer.ch

GALERIE MONFREGOLA → Baselstrasse 59

BIS 9. SEPT — **HERZENSBILDER** – Landschafts- und Naturmalereien, Collagen, Magnete
Gemeinschaftsausstellung von Andrea Maria Gasser und Ursula Bingler

INFO — 061 641 85 30

THEATER, LESUNGEN & VORTRÄGE

1. SEPTEMBER	**7000 GULDEN – EINE THEATERREISE DURCH RIEHEN** 20 H, MUKS Museum Kultur & Spiel Weitere Vorstellungen: 2. / 3. September: 20 H 7. / 8. / 15. / 16. / 17. September: 19.30 H
17. SEPTEMBER	**VORLESEZEIT IN DER BUCHHANDLUNG** 15 H, Rössli Buchhandlung
	KULTURMOMENTE 23 17 H, Haus der Vereine, Lüschersaal
19. SEPTEMBER	**KALEIDOSKOP IN DER ARENA: LESUNG JUDITH STADLIN** 20 H, Haus der Vereine, Kellertheater
20. SEPTEMBER	**BUCH VERNISSAGE – RIEHENER MINIATUREN** 16 H, Humanitas Alterspflegeheim
21. SEPTEMBER	**LESEZIRKEL IN DER BUCHHANDLUNG CÉCILE INES LOOS «HINTER DEM MOND»** 19.30 H, Rössli Buchhandlung
24. SEPTEMBER	**GRÜNE GRENZE IM LANDSCHAFTSPARK WIESE – FÜHRUNG MIT DEM RANGER-DIENST** 14 H, Parkplatz GHV Weil am Rhein
30. SEPTEMBER	**ATELIERSHÄUSER DAMALS UND HEUTE** 14 H, MUKS Museum Kultur & Spiel
15. OKTOBER	**VON DER EROTIK IM GARTEN** 14 H, Villa Wenkenhof
19. OKTOBER	**ARENA-LESUNG: «MORDSSCHWEIZ»** 20 H, Haus der Vereine, Kellertheater
24. OKTOBER	**KULTURABEND: JOHANN PETER HEBEL** 20 H, Andreashaus
25. OKTOBER	**THEATER GYMNASIUM BÄUMLIHOF** 19 H, Aula Gymnasium Bäumlihof
	KRIMI-CLUB 19 H, Bibliothek Dorf
28. OKTOBER	**GRENZGESCHICHTE(N)** 14 H, Zollhaus Weil am Rhein-Riehen

AB FR, 1. SEPTEMBER → MUKS Museum Kultur & Spiel

7000 GULDEN – EINE THEATERREISE DURCH RIEHEN

Das ex/ex Theater präsentiert die Wiederaufnahme des beliebten Theaterspaziergangs

Zum 500 Jahre Jubiläum «Riehen und Basel» wurde die Influencerin Alex Steiner losgeschickt, um herauszufinden, wer die wichtigste Person in Riehen ist. Ein Jahr später ist sie immer noch unterwegs und nimmt das Publikum mit auf eine Theaterreise durch Riehen. Sie trifft auf unterschiedlichste Menschen aus verschiedensten Zeiten und stellt grosse Fragen: Wer war wirklich wichtig für Riehen? Wer hat das heutige Riehen geprägt? War es tatsächlich Herr Wettstein? Oder vielleicht Frau Falkner, Schwester Trinette oder Herr Wenk? Doch diejenigen, die sie trifft, haben noch ganz anderes zu erzählen. So erfährt man, wie die Menschen in Riehen gelebt haben, was sie bewegte und entdeckt in den Gassen und Winkeln von Riehen spannende Menschen und deren Geschichten.

Vorstellungen:
1. / 2. / 3. September: 20 H
7. / 8. / 15. / 16. / 17. September: 19.30 H

ZEIT	20 H / 19.30 H, Start beim MUKS Museum Kultur & Spiel
EINTRITT	CHF 50 / 35 / 20 Sondertarife für Schulklassen
INFO	exex.ch

SO, 17. SEPTEMBER → Rössli Buchhandlung

VORLESEZEIT IN DER BUCHHANDLUNG

Geschichten für Kinder

Vorlesen ist ein wunderbares, gemeinsames Erlebnis und ermöglicht Kindern ein Eintauchen in Geschichten und phantastische Welten. In der «Vorlesezeit in der Buchhandlung» werden gemeinsam mit den Kindern zwei Geschichten entdeckt. Eingeladen sind alle Kinder, die gerne zwei Bilderbücher lang zuhören, und ihre Familien. Für alle Kinder gibt es im Anschluss ein kleines Zvieri gratis.

ZEIT 15 H
EINTRITT Eintritt frei, gerne Anmeldung per an info@roessli-buchhandlung.ch
INFO roessli-buchhandlung.ch

SO, 17. SEPTEMBER → Haus der Vereine, Lüschersaal

KULTURMOMENTE 23

Adolf Busch: Erinnerungen an einen bedeutenden Musiker und Menschen

«... zur Bewunderung für den Künstler kommt die herzliche Sympathie für den aufrechten Menschen.» Das schrieb der grosse Physiker Albert Einstein in einem in der Paul Sacher Stiftung Basel dokumentierten Brief einst an Adolf Busch, der ab 1935 Bürger von Riehen war. Beim Gedenkanlass für den Geiger und Komponisten wird aus Korrespondenzen mit bedeutenden Zeitgenossen gelesen und Violine Solo Werke von J. S. Bach, A. Busch und H. I. Biber sind zu hören. Mit: Judith Vera Bützberger (Violine und Lesung), Prof. Dr. Harald Seubert (Lesung und Input).

ZEIT 17 H
EINTRITT CHF 25/ 15 (ermässigt), Kinder bis 16 Jahre freier Eintritt
INFO mein-musikunterricht.ch

DI, 19. SEPTEMBER → Haus der Vereine, Kellertheater

KALEIDOSKOP IN DER ARENA: LESUNG JUDITH STADLIN

«Ein Quantum Toast»-Spoken Word zum Lesen und Schauen

Judith Stadlin erzählt mit viel Wortwitz Alltägliches. Sie schärft den Blick fürs Komische, wo wir es nicht erwarten. So entsteht zum Beispiel aus Alltagssituation leicht Altglas-Situation oder aus dem Bahn-Knoten-Punkt Zug der Bank-Konten-Punkt-Zug. Sie erzählt im Zuger Dialekt und auf Hochdeutsch.

ZEIT 20 H
EINTRITT CHF 15 / Kaleidoskop- und Arena-Mitglieder frei
INFO arena-riehen.ch

MI, 20. SEPTEMBER → Humanitas Alterspflegeheim

BUCH VERNISSAGE – RIEHENER MINIATUREN

Gespräche im Alterspflegeheim Humanitas

Heinz Margot liest aus dem im Juni erschienenen Buch «Riehener Miniaturen – Gespräche im Alterspflegeheim Humanitas». Darin treffen Geschichten auf Geschichte.

ZEIT 16 H
EINTRITT Eintritt frei
INFO humanitas.ch

DO, 21. SEPTEMBER → Rössli Buchhandlung

LESEZIRKEL IN DER BUCHHANDLUNG

Cécile Ines Loos «Hinter dem Mond»

Der «Lesezirkel in der Buchhandlung» gibt Literaturinteressierten in kleiner Runde die Möglichkeit, sich über die Leserlebnisse mit «Hinter dem Mond» auszutauschen. Cécile Ines Loos erzählt von einem Leben voller Schicksalsschläge in einer Atmosphäre der Verlogenheit und Bigotterie. Ein Roman, der in seiner Unmittelbarkeit und seinem Bilderreichtum auch 80 Jahre nach dem ersten Erscheinen ein grosses Leseerlebnis verspricht.

ZEIT 19.30 H
EINTRITT CHF 15
INFO roessli-buchhandlung.ch

SO, 24. SEPTEMBER → Parkplatz GHV Weil am Rhein

GRÜNE GRENZE IM LANDSCHAFTSPARK WIESE

Führung mit dem Rangerdienst

Veränderungen der Landschaft durch Wiese und Rhein haben im Laufe der Zeit auch den Verlauf der Grenze verändert und in Landgewinnen im Landschaftspark Wiese für Riehen resultiert. Bei dieser Führung entdecken Sie mit dem Rangerdienst wie im binationalen Landschaftspark Wiese Grenzen gezogen und überschritten werden.

ZEIT 14 H
EINTRITT Eintritt frei
INFO landschaftsparkwiese.info

SA, 30. SEPTEMBER → MUKS Museum Kultur & Spiel

ATELIERHÄUSER DAMALS UND HEUTE

Führung in der Reihe «Riehen – à point»
mit Kunsthistorikerin Jana Leiker

Brunilde Smith-Kind im Atelier; Fotografie: unbekannt, Bildnachweis: Jahrbuch z'Riechte 1996, S. 76

Riehen beheimatet nicht nur eine Vielzahl an Kunstwerken im öffentlichen und halböffentlichen Raum sondern auch mehrere ehemalige Atelierhäuser namhafter künstlerischer Persönlichkeiten; dazu gehören der Maler, Zeichner und Illustrator Niklaus Stoecklin oder die Bildhauerin und Kunstmalerin Brunilde Smith-Kind. Auf einem gemeinsamen Spaziergang durch Riehen lässt sich die Geschichte Riehens und ihrer Kunstschaffenden besonders gut erzählen und angesichts der architektonisch und kunsthistorisch bedeutsamen Atelierhäuser zusammen ins Gespräch kommen. Nach Möglichkeit wird im Rahmen des Rundgangs eines der heutigen, von der Gemeinde Riehen an wechselnde Künstlerinnen und Künstler vergebenen Ateliers besucht.

ZEIT 14 H, Treffpunkt im Garten des MUKS Museum Kultur & Spiel
EINTRITT CHF 10 / 5 (bis 16 Jahre)
Anmeldung unter:
kulturbuero@riehen.ch
INFO riehen-tourismus.ch

SO, 15. OKTOBER → Villa Wenkenhof

VON DER EROTIK IM GARTEN DIE GARTENANLAGEN DES WENKENHOFS

Führung in der Reihe «Riehen – à point»
mit Kulturhistoriker Boris Schibler

Verschiedene Figuren wie diese Quellnymphe bevölkern die Gartenanlagen, Fotografie: Ludwig Bernauer, 1965

Gärten sind Orte der Sinnlichkeit – und der Erotik. Auch die historischen Gartenanlagen des Wenkenhofs. Es gehört indes zum Wesen der Erotik, dass sie gefunden werden will. Darum zeigt sie sich nur in Andeutungen, die Neugierige und Aufmerksame einladen, sie zu entdecken. Im Barockgarten, der im 18. Jahrhundert zum Lusthaus des Neuen Wenken angelegt wurde, wie auch im englischen Landschaftspark aus dem 20. Jahrhundert finden sich noch immer solche Zeichen. Daneben sind beide Anlagen, wie alle Ziergärten, ein beredter Ausdruck der Zeiten und Kulturen, die sie hervorgebracht haben. Kommen Sie mit auf eine sinnliche Entdeckungsreise.

ZEIT 14 H, Treffpunkt zwischen dem Alten und Neuen Wenken
EINTRITT CHF 10 / 5 (bis 16 Jahre)
INFO Anmeldung unter:
kulturbuero@riehen.ch
riehen-tourismus.ch

DO, 19. OKTOBER → Haus der Vereine, Kellertheater

ARENA-LESUNG: «MORDSSCHWEIZ»

Neue Kurzkrimis mit Barbara Saladin, Raphael Zehnder und Wolfgang Bortlik

Drei Kurzkrimis aus der Anthologie «MordsSchweiz 2», die anlässlich des zweiten Schweizer Krimifestivals im September in Grenchen erscheinen: Barbara Saladin berichtet in ihrem Öko-Krimi von einer fast gelungenen Schandtat im Landkanton, Raphael Zehnder besingt das traurige Schicksal eines von der Polizei abgefeuerten Gummigeschosses, und Wolfgang Bortlik schaut sich diverse verbrecherische Umtriebe im grossen, grünen Dorf Riehen genau an. Die drei Autorinnen und Autoren lesen und unterhalten sich über ihre Geschichten und den Krimi allgemein.

ZEIT 20 H
EINTRITT CHF 15 / ARENA-Mitglieder frei
INFO www.arena-riehen.ch

DI, 24. OKTOBER → Andreashaus

KULTURABEND: JOHANN PETER HEBEL

Mit der Autorin, Stadtführerin und Dozentin Helen Liebendörfer

Frau Liebendörfer, Stadtführerin und bekannte Autorin, wird als Hebel-Kennerin köstliche Texte und Geschichten des beliebten Autors vortragen. Meinrad Müller, Blockflötist und Instrumental-Lehrer aus dem Niederholz- Quartier, umrahmt den Abend mit heiterer Musik.

ZEIT 20 H
EINTRITT Eintritt frei, Kollekte
INFO qvn-riehen.ch

MI, 25. OKTOBER → Aula Gymnasium Bäumlihof

THEATER GYMNASIUM BÄUMLIHOF

Theater der Klasse 2P; Regie: Céline Meyer

ZEIT 19 H
EINTRITT CHF 12 / 6 (Schülerinnen und Schüler)
INFO gbbasel.ch/aktuelles

MI, 25. OKTOBER → Bibliothek Dorf

KRIMI-CLUB

Spannung garantiert – Der Krimi-Club für alle!

Lassen Sie sich von Krimi- und Thriller- Neuheiten und den Lieblingsbüchern der Bibliothek inspirieren.

ZEIT 19 H
EINTRITT Eintritt frei
INFO bibliothek-riehen.ch

SA, 28. OKTOBER → Zollhaus Weil am Rhein-Riehen

GRENZGESCHICHTE(N)

Führung in der Reihe «Riehen – à point»
mit Lokalhistoriker Siegert Kittel

Paar an der geschlossenen Grenze im Corona-Sommer 2020. Bild: Roland Schmid

Landesgrenzen haben im Laufe der Jahrhunderte sehr unterschiedliche Bedeutungen gehabt. Oft stehen sie für trennende, schmerzhafte, manchmal tödliche Ereignisse – aber sie können auch verbinden und den Horizont erweitern. Lassen Sie bei diesem Spaziergang die Nachbarschaft von Deutschland und der Schweiz sowie Weil am Rhein und Riehen über die Jahrhunderte in Geschichten passieren, ernst oder heiter.

ZEIT 14 H
EINTRITT CHF 10 / 5 (bis 16 Jahre)
Anmeldung unter:
kulturbuero@riehen.ch
INFO riehen-tourismus.ch

Weitere Veranstaltungen

WEITERE VERANSTALTUNGEN

2. SEPTEMBER	**VRD-DORFMARKT RIEHEN** 9 H, Dorfzentrum Riehen
3. SEPTEMBER	**2. RIEHENER FAMILIEN-NATURTAG** 10H, Eisweiherhütte
5. SEPTEMBER	**MITGLIEDERVERSAMMLUNG 2023 DER SPITEX RIEHEN-BETTINGEN** 18 H, Bürgersaal des Gemeindehauses
6. SEPTEMBER	**SPIELABEND IN DER BIBLIOTHEK** 19 H, Bibliothek Dorf
8. SEPTEMBER	**FAMILIENABENTEUER AM WASSER –** 18 H, Bus-Haltestelle Rotengraben
10. SEPTEMBER	**VINTAGE KONZERT MIT RAHEL BAER** 15 H, Humanitas Alterspflegeheim
14. SEPTEMBER	**SENIOREN-TANZNACHMITTAG 60+** 14.30 H, Landgasthof Riehen Weitere Daten: Do, 12. Oktober
15. SEPTEMBER	**KALIMERA** 15 H, APH Wendelin
	MANGA WORKSHOP MIT SIMONE XIE 19 H, Bibliothek Dorf
	IPAD-ZAUBEREI MIT RICKY SIEBER 20H, Freizeitzentrum Landauer
16. SEPTEMBER	**FLOHMARKT** 9 H, Webergässchen / Schmiedgasse
	SCHWEIZER VEREINS-MEISTERSCHAFTEN ´23 10 H, Sportanlage Grendelmatte
18. SEPTEMBER	**LIRUM LARUM – GSCHICHTEZIT** 9.30 H, Bibliothek Dorf / Niederholz Weitere Daten: Bibliothek Niederholz: Mi, 20. September, Mi, 25. Oktober, Bibliothek Dorf: Fr, 20. Oktober
27. SEPTEMBER	**KINDERMALEN** 14.30 H, Störklingasse 60
30. SEPTEMBER	**DIES ACADEMICUS UND DIPLOMFEIER ´23** 14.30 H, Bürgersaal der Gemeinde Riehen
6. OKTOBER	**SCHLAGERHITPARADE** 15 H, APH Wendelin
17. OKTOBER	**6. GEBURTSTAG – ROSIS GARTEN** 15 H, Rosis Garten, Rauracherstrasse 111

SO, 3. SEPTEMBER → Eisweiherhütte

2. RIEHENER FAMILIEN-NATURTAG

Mitmach-Parcours rund um die Natur

Bei diesem Rundgang mit Lucretia Wyss in der Wiesenebene (Lange Erlen) erfahren Kinder und Begleitpersonen auf spielerische Art Wissenswertes über Tiere & Pflanzen. Der Rundgang beginnt und endet bei der Eisweiherhütte. Der Anlass ist kinderwagengängig und kindergerecht und für Verpflegung ist gesorgt.

ZEIT 10 H
EINTRITT Eintritt frei
INFO vogelschutz-riehen.ch

FR, 8. SEPTEMBER → Bus-Haltestelle Rotengraben, Nr. 32

FAMILIENABENTEUER AM WASSER

Exkursion mit Sylvia Kammermeier

Was fressen Molche? Wo leben die Kinder der Libellen? Bei dieser Exkursion für Familien mit Sylvia Kammermeier tauchen Sie ein in die spannende Unterwasserwelt des Rotengrabenweihers und erforschen diese mit Lupen aufs Genaueste.

ZEIT 18 H
EINTRITT Eintritt frei
INFO baselnatuerlich.ch/september

MO, 18. SEPTEMBER → Bibliothek Dorf / Niederholz

LIRUM LARUM – GSCHICHTEZIT

Geschichten für unsere Kleinsten

«Lirum Larum – Gschichtezit» ist eine Buchstart Veranstaltung. Buchstart setzt sich dafür ein, dass alle Kinder in der Schweiz vom ersten Lebensjahr an in ihrer Sprachentwicklung so gefördert werden, dass sie den Zugang zur Welt der Bücher und des Wissens finden.

Weitere Daten:
Bibliothek Niederholz: Mi, 20. September und Mi, 25. Oktober
Bibliothek Dorf: Fr, 20. Oktober

ZEIT 9.30 H
EINTRITT Eintritt frei
INFO bibliothek-riehen.ch

MI, 27. SEPTEMBER → Störklingasse 60

KINDERMALEN

Freude an Farben

Das Malen mit Farben ist für Kinder ab dem 1. Schuljahr geeignet und findet jeweils am Mittwochnachmittag von 14.30 bis 16 H statt.

ZEIT 14.30 H
EINTRITT CHF 45 (für 1 ½ Stunden inkl. Material)
INFO maltraum.ch

SENIORINNEN & SENIOREN

SO, 10. SEPTEMBER → Humanitas Alterspflegeheim

VINTAGE KONZERT MIT RAHEL BAER

Zeitreise der Melodien

Beim Vintage Konzert mit Rahel Baer kann man gemeinsam in vergangene Zeiten eintauchen und mit den schönsten Hits der Vergangenheit auf musikalische Reise durch die Jahrzehnte gehen!

ZEIT 15 H
EINTRITT CHF 8 vor Ort
INFO humanitas.ch

FR, 15. SEPTEMBER → APH Wendelin

KALIMERA

Musikalische Ferienstimmung wie in einem griechischen Kafenion

Der griechische Bassbariton Jason Liossatos, der das Publikum letztes Jahr in der Dorfkirche mit seiner Stimme begeisterte, tritt am 19. September im Alten- und Pflegeheim Wendelin auf. Bei einem Kaffee entspannt zurücklehnen oder bekannte Titel mitsingen: Herr Liossatos und das Wendelin begrüssen alle Gäste mit einem freudigen «Kalimera»! Sirtaki liegt in der Luft. Lassen Sie sich in Gedanken nach Griechenland entführen und geniessen Sie die Stimmung.

ZEIT 15 H
EINTRITT Eintritt frei, Kollekte
INFO aph-wendelin.ch

DO, 14. SEPTEMBER → Landgasthof Riehen

SENIOREN-TANZNACHMITTAG 60+

Beschwingter Tanzanlass zu Livemusik

Einmal im Monat kann in Riehen unbeschwert und beschwingt zu Live-Musik getanzt werden. Die Senioren-Tanznachmittage im schönen Saal des Landgasthofs sind über die Jahre zur beliebten Tradition geworden: sowohl Paare als auch Einzelpersonen und tanzfreudige Herren geniessen das Zusammenkommen in gediegener Runde und auch wenn man (noch nicht) tanzen möchte, ist man herzlich Willkommen zum «Luege und Lose». Die Bewirtung stellt der Landgasthof und der schöne Saal gibt den richtigen Rahmen für einen beschwingten Nachmittag.

Weitere Daten: Do, 12. Oktober

ZEIT 14.30 H
EINTRITT CHF 10
INFO seniorentanz.riehen@yahoo.com

FR, 6. OKTOBER → APH Wendelin

SCHLAGERHITPARADE

Das Duo Etienne spielt die beliebtesten Schlager zum Mitsingen und Tanzen

Die Bewohnenden des Alters- und Pflegeheimes Wendelin erstellen eine Hitparade ihrer beliebtesten Schlager. Die Titel werden vom Duo Etienne wie am Radio in umgekehrter Reihenfolge gespielt und es darf nach Herzenslust mitgesungen und getanzt werden. Besucherinnen und Besucher sind herzlich willkommen!

ZEIT 15 H
EINTRITT Eintritt frei, Kollekte
INFO aph-wendelin.ch

DI, 17. OKTOBER → Rosis Garten, Rauracherstrasse 111

6. GEBURTSTAG – ROSIS GARTEN

Kuchenplausch

Anlässlich des 6. Geburtstags lädt «Rosis Garten» zu einem köstlichen Kuchenplausch! Seit sechs Jahren ist das Restaurant/Café Teil der Humanitas-Gemeinschaft und möchte diesen besonderen Moment mit seinen Gästen feiern. Es erwartet Sie ein reichhaltiges Buffet mit einer Auswahl an leckeren hausgemachten Kuchen und süssen Versuchungen. Kaffee darf natürlich auch nicht fehlen.

ZEIT 15 H
EINTRITT Eintritt frei
INFO humanitas.ch

SA, 2. SEPTEMBER → Dorfzentrum Riehen

VRD-DORFMARKT RIEHEN

Herbstmarkt

Der Riehener Dorfmarkt findet an drei Samstagen im Jahr im Spätfrühling, Herbst und Winter statt. Am Samstag, 2. September lädt der Herbstmarkt zur grossen Ernte: Im Herzen von Riehen können Sie dabei qualitativ hochwertige Produkte entdecken. Von 16 bis 23 H gibt es zusätzlich musikalische Unterhaltung mit dem Trio Silver Dream. Verpflegungsmöglichkeiten werden an diversen Ständen und im Märtbeizli angeboten.

ZEIT 9 H
EINTRITT Eintritt frei
INFO riehenerdorfmarkt.ch

DI, 5. SEPTEMBER → Bürgersaal des Gemeindehauses

MITGLIEDERVERSAMMLUNG 2023 DER SPITEX RIEHEN-BETTINGEN

Einladung zur MV mit Referat und Konzert

Die diesjährige Mitgliederversammlung besteht neben dem statutarischen Teil aus einem Referat zum Thema «Gesundheitliche Effekte der Rhythmik nach Dalcroze» von PD Dr. Roland Rössler, Abteilungsleiter BMC a. i. Universitäre Altersmedizin Felix Platter Spital. Zum Abschluss gibt es ein Konzert der Musik-Spitex und ein offeriertes Apéro. Neben den Mitgliedern sind auch Gäste herzlich willkommen.

ZEIT 18 H
EINTRITT Eintritt frei
INFO spitexrb.ch

MI, 6. SEPTEMBER → Bibliothek Dorf

SPIELABEND IN DER BIBLIOTHEK

Am Spielabend lernen Sie die unterschiedlichsten Gesellschaftsspiele kennen. Zusammen spielen Sie neue aber auch bewährte Gedächtnis-, Geschicklichkeits-, Karten-, und Würfelspiele. Oder nehmen Sie Ihr Lieblingsspiel von Zuhause mit und stellen es den andern vor.

ZEIT 19 H
EINTRITT Eintritt frei
INFO bibliothek-riehen.ch

FR, 15. SEPTEMBER → Bibliothek Dorf

MANGA WORKSHOP MIT SIMONE XIE

Die Mangazeichnerin Simone Xie führt Schritt für Schritt in die Kunst des Mangazeichnens ein. Anmeldung in der Bibliothek Dorf. Anmeldeschluss 11. September 2023.

ZEIT 19 H
EINTRITT Eintritt frei
INFO bibliothek-riehen.ch

FR, 15. SEPTEMBER → Freizeitzentrum Landauer

IPAD-ZAUBEREI MIT RICKY SIEBER

Publikumsunterhalter und Zauberer

Mit seinen unglaublichen iPad-Tricks, seinen witzigen Sprüchen und jugendlichem Charme sorgt Ricky Sieber für tolle Unterhaltung! Bekannt aus der legendären Samschtig Jass-Show auf SRF 1.

ZEIT 18 H (Essen), 20 H (Show)
EINTRITT CHF 20 / CHF 40 (Essen und Show)
INFO landauer.ch

SA, 16. SEPTEMBER → Webergässchen / Schmiedgasse

FLOHMARKT

Flohmarkt im Webergässchen

Im Webergässchen und in der Schmiedgasse findet der traditionelle Flohmarkt der Vereinigung Riehener Dorfgeschäfte statt. Jetzt via Website informieren und anmelden – oder einfach zum «Lädele» vorbeikommen!

ZEIT 9 H
EINTRITT Eintritt frei
INFO riehenerdorfmarkt.ch

SA, 16. SEPTEMBER → Sportanlage Grendelmatte

SCHWEIZER VEREINSMEISTERSCHAFTEN '23

Nationalliga C, Promotionsliga A und B

Die Schweizerische Vereinsmeisterschaft (SVM) ist ein Mannschaftswettkampf, der in verschiedenen Kategorien ausgetragen wird. Der TV Riehen organisiert im Auftrag von Swiss Athletics die Schweizer Vereinsmanschaft für die Nationalliga C sowie Promotionsliga A und B 2023.

ZEIT 10 H
EINTRITT Eintritt frei
INFO tvriehen.ch/svm

SA, 30. SEPTEMBER → Bürgersaal der Gemeinde Riehen

DIES ACADEMICUS UND DIPLOMFEIER '23

Eröffnungsfeier des Studienjahrs und Verabschiedung der Absolventen und Absolventinnen

Die STH Basel lädt zur Eröffnungsfeier des 54. Studienjahres und zur Verabschiedung der Absolventen und Absolventinnen (Diplomfeier) ein. Mit anschliessendem Apéro.

ZEIT 14.30 H
EINTRITT Eintritt frei
INFO sthbasel.ch

Herausgeberin:
Gemeindeverwaltung Riehen, Kulturbüro
Wettsteinstrasse 1, 4125 Riehen, kulturbuero@riehen.ch
riehen.ch, kulturbuero-riehen.ch

Druck: Druckerei Krebs AG, Basel
Papier: Refutura GSM
Bilder: Veranstalter, shutterstock, fotolia, istock
Coverbild: Ausschnitt aus: Gustav Stettler, Erica, 1970. Kunstmuseum Thun. Foto: Christian Helmle
Redaktionsschluss für die Ausgabe November / Dezember ist der 2. Oktober 2023